

RELATÓRIO CIRCUNSTANCIADO DE ATIVIDADES

TRANSFERÊNCIA FUNDO A FUNDO ESTADUAL

ÓRGÃO EXECUTOR Prefeitura Municipal de Alvares Machado	Proteção Social ESPECIAL DE ALTA COMPLEXIDADE
Processo nº 12/2025 (termo de colaboração)	PERÍODO DE REFERÊNCIA: Dezembro/2025

Serviço Socioassistencial	Público Alvo	Nº de atendidos:
Serviço de Acolhimento Institucional para Idosos. Unidade: Instituição de Longa Permanência para Idosos - ILPI	<ul style="list-style-type: none">• Idosos	15*

Descrição das Atividades realizadas por Serviço Socioassistencial:

- **Acolhida:** Foi fornecido acolhida/recepção aos idosos da ilpi (que apresentaram alguma necessidade ou solicitação); aos acompanhantes externos (para acompanharem idosos em consultas, exames, internações); e aos familiares dos idosos. Nas acolhidas foi buscado proporcionar um ambiente acolhedor, com dignidade, preservando a identidade e integridade dos atendidos.
- **Escuta:** A escuta também foi realizada aos idosos da ilpi (que apresentaram alguma necessidade ou solicitação); aos acompanhantes externos (para acompanharem idosos em consultas, exames); e aos familiares. Foi oferecido privacidade, observando o sigilo profissional.
- **Desenvolvimento/Estímulo do convívio familiar, grupal e social:** entidade proporcionou aos idosos as comemorações do aniversariante do mês, inclusive realizando leitura de mensagem comemorativa (Mensageiro do Parabéns). As atividades psicopedagógicas com a pedagoga e psicóloga seguiram normalmente. As visitas dos familiares, de forma presencial na entidade, também foram significativas. Houve também uma saída de idoso com seus familiares (festividade de Natal). Entidade promoveu ainda um ALMOÇO ESPECIAL DE NATAL para os idosos. Durante o mês os idosos tiveram ainda algumas aulas de tai chi adaptado; uma oficina de culinária (cortesia); e várias festividades natalinas realizadas por grupos da comunidade local e regional, fazendo a interação com os idosos, presenteando-os e trazendo donativos.
- **Estudo Social:** Neste mês a entidade realizou uma visita domiciliar, para caso que o CREAS local encaminhou durante o mês. O caso foi indeferido, pois não atendia aos critérios de inclusão da ilpi.
- **Apoio a família na sua função protetiva:** Foi intensificado o pedido junto as famílias dos idosos para realizarem visitas presenciais na entidade; bem como foi estimulado a presença e participação deles na Festa do aniversariante do mês e para as famílias realizarem saídas de final de ano (natal e ano novo) com seus entes. Também foi solicitado o acompanhamento de familiares junto a seus idosos em consultas, exames e internações.
- **Cuidados pessoais:** Foram feitos os devidos encaminhamentos de idosos para consultas, exames e internações; bem como realização da devida higienização dos idosos; atendimentos na rede pública de saúde. Houve ainda atendimentos médicos na ilpi (com a geriatra cedida pelo município).
- **Orientação e encaminhamentos para a rede de serviços:** Foram realizados diversos atendimentos e encaminhamentos dos idosos para a rede de serviços como ESF Bela Vista, ESF São José, CAPS I local, Santa Casa local e Hospital Regional.

ASSOCIAÇÃO LAR DOS IDOSOS DE ALVARES MACHADO

Rua Campos Salles, nº 10 – CEP 19.160-011 - Fone (018) 99731-5127 e 99628-1094

Álvares Machado – SP CNPJ 51.400.000/0001-10

E-mail: lardosidososdam@yahoo.com.br

- **Elaboração de Plano Individual de Atendimento – P.I.A:** Neste mês foi feita reavaliação do plano individual de atendimento de todos os idosos moradores da ilpi no momento.
- **Orientação Sociofamiliar:** Neste mês foram realizados diversos contatos com familiares dos idosos para orientações sobre algumas necessidades dos idosos e para convidá-los e estimulá-los a participarem da festa do aniversariante, saídas e visitas.
- **Protocolos:** Foi feita a alimentação/divulgação dos serviços realizados nas redes sociais e portal da transparência; inserção e alimentação de dados no sistema Sociagil. Três funcionários da ilpi gozaram de período de férias neste mês. Houve atualização de vacinas por parte de alguns dos funcionários.
- **Elaboração de Relatórios e/ou prontuários:** Foram evoluídos diariamente os prontuários sociais dos idosos (pela assistente social/ psicóloga), bem como os prontuários de saúde (pela equipe de enfermagem); foram confeccionados também os relatórios mensais de atividades (para cada convênio); e relatórios diversos (sobre as atividades desenvolvidas). Neste mês também foi preenchido e encaminhado ao órgão gestor de assistência social local o CENSO SUAS 2025.
- **Trabalho interdisciplinar:** Este tipo de trabalho foi realizado pela interação da equipe de recursos humanos da entidade (contratado), realizando conversas diárias sobre as situações problemas que surgiram na ilpi, avaliação de P.I.A e demais providências. Tivemos também neste mês os atendimentos médicos (pela médica do centro de especialidades cedida pelo município); os atendimentos da psicóloga, da educadora, do educador físico (cedido) e aulas de tai chi (voluntário).
- **Orientação para acesso a documentação:** Neste mês não tivemos atendimentos nesse sentido.
- **Atividades de convívio e de organização da vida diária:** Promovemos junto aos idosos a comemoração do aniversariante do mês e almoço de Natal. Aos idosos que necessitaram ter seus exames colhidos na própria ilpi, foram atendidos pela equipe do laboratório conveniado.
- **Mobilização para o exercício da cidadania:** Todos os atendimentos realizados na entidade são e foram voltados para fornecer as informações necessárias para que os idosos e seus familiares/responsáveis compreendam seus direitos e deveres.
- **Articulação com a rede de serviços socioassistenciais:** Foram realizadas articulações com o CREAS local dando devolutiva sobre o caso visitado.
- **Articulação com outras políticas setoriais:** Também foram realizadas articulações com outras políticas como a Saúde, para fornecimento de materiais de enfermagem, serviço de transporte (ambulância), fornecimento de medicamentos, atendimento junto ao CAPS, etc. Houve ainda articulação também com o setor Privado para realização de consulta para um idoso.
- **Articulação com o sistema de Garantia de Direitos:** Neste mês não houve realização de reuniões do CMAS – Conselho Municipal de Assistência Social; e nem do CMI – Conselho Municipal do Idoso.

Recursos Humanos:

CONTRATADOS:

Quantidade	Cargo/Função
01	Coordenador
01	Assistente social
01	Auxiliar Administrativo
01	Serv. Geral Volante
01	Psicólogo
01	Pedagogo
02	Técnico de Enfermagem
10	Serv. Geral (houve um desligamento – aposentadoria)

VOLUNTÁRIOS:

ASSOCIAÇÃO LAR DOS IDOSOS DE ALVARES MACHADO

Rua Campos Salles, nº 10 – CEP 19.160-011 - Fone (018) 99731-5127 e 99628-1094

Álvares Machado – SP CNPJ 51.400.000/0001-10

E-mail: lardosidososdam@yahoo.com.br

Quantidade	Cargo/Função
01	Cabeleireiro
06	Brechó da Vovó
01	Professor de Tai Chi

CEDIDOS – DIVISÃO MUNICIPAL DE SAÚDE:

Quantidade	Cargo/Função
01	Médica Geriatria
01	<i>Educador Físico (encerrou as atividades – contrato encerrado com o município)</i>

Pontos Facilitadores:

- Articulação com a rede socioassistencial e intersetorial do município.
- Contratação de equipe multidisciplinar conforme NOB RH/SUAS.
- Utilização do sistema de software na área administrativa e serviço social da entidade, agilizando os atendimentos, gerando indicadores sociais mais precisos; maior agilidade e confiabilidade das informações;
- Ampliação do quadro de recursos humanos, reforçando a equipe de atendimento direto ao idoso;
- Auxílio e envolvimento dos colaboradores da instituição;

Pontos de estrangulamentos:

- Necessidade de ampliação do valor dos recursos financeiros, para aprimorar os serviços (inclusive para conveniar maior número de vagas – ampliação do atendimento).
- Falta de salas para atendimento individualizado;
- Necessidade de parceria para conseguir pagar o novo piso de enfermagem aos técnicos de enfermagem que a entidade possui.
- Necessidade de aquisição de novos equipamentos para estruturar a equipe multidisciplinar.
- Resistência familiar;
- Dependência, limitações físicas e cognitivas da maioria dos idosos;

Avaliação:

Sobre a meta quantitativa de atender até 16 idosos – conveniados, neste mês a entidade não atingiu a meta, pois apresentou vaga (conveniada) ainda não preenchida.

Sobre a meta qualitativa, esta tem sido atendida, pois a entidade ofereceu atendimento personalizado e em pequenos grupos; favoreceu o convívio familiar; utilizou-se dos equipamentos e serviços disponíveis na comunidade local e rede socioassistencial; ofereceu ambiente acolhedor; ofertando também condições de habitabilidade, higiene, salubridade, segurança, acessibilidade e privacidade; assegurando o acesso às atividades culturais, educativas, lúdicas e de lazer dentro da ilpi, etc, dentro do possível, seguindo protocolos sanitários e medidas de proteção e segurança.

Observações:

*O número de atendidos nesse mês foi de 14 (pelas vagas conveniadas com o município) + 01 pela vaga exclusiva da ilpi = total de 15 atendidos.

ANEXO I - FOTOS

- **FOTOS DOS FUNCIONÁRIOS PAGOS COM ESTE RECURSO:**



Esmeralda S. Nogueira – Serv. Geral/NOTURNO



Maria Aparecida dos Santos – Serv. Geral /NOTURNO

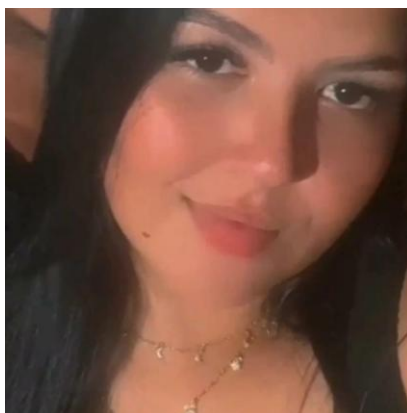

Lorrayne Suelen de Paula – Serv. Geral/NOTURNO



Daiane Cristina dos Santos Torquato Dias – Serv. Geral/LAVANDERIA



Márcia Helena Dantas Jerônimo – Psicóloga



Gislaine Aparecida de Oliveira – Serv. Geral/COZINHA

FOTOS DAS ATIVIDADES REALIZADAS:

- **ATIVIDADE COM O EDUCADOR FÍSICO – UBS:**



02/12/2025



09/12/2025

- **VISITA DE FAMILIARES:**



Familiar da Maria José – “Zeza”

- **ATIVIDADES PSICOPEDAGÓGICAS COM OS IDOSOS (EDUCADORA E PSICO):**



01/12/2025 – acompanhamento psico



02/12/2025 – acompanhamento psico



03/12/2025 – acompanhamento psico



04/12/2025– acompanhamento psico



06/12/2025 – acompanhamento psico



08/12/2025 – acompanhamento psico



09/12/2025 – acompanhamento psico



10/12/2025 – acompanhamento psico



11/12/2025 – auxílio na oficina de culinária da Sara



15/12/2025 – acompanhamento psico



16/12/2025 – acompanhamento psico



17/12/2025



18/12/2025



22/12/2025 – acompanhamento psico



23/12/2025 – acompanhamento psico



24/12/2025– acompanhamento psico



26/12/2025– acompanhamento psico



29/12/2025 – feito apenas pela psico



30/12/2025 – acompanhamento psico



31/12/2025 – acompanhamento psico

- **GRUPO DE CONVIVÊNCIA COM OS IDOSOS (PSICO):**



05/12/2025



12/12/2025



19/12/2025



26/12/2025

- **ATENDIMENTO MÉDICO NA ENTIDADE:**



02/12/2025

- **OFICINA DE CULINÁRIA – CORTESIA:**



11/12/2025

- **VISITA DE GRUPOS:**



Demolay – 04/12/2025

ASSOCIAÇÃO LAR DOS IDOSOS DE ALVARES MACHADO
Rua Campos Salles, nº 10 – CEP 19.160-011 - Fone (018) 99731-5127 e 99628-1094
Álvares Machado – SPCNPJ 51.400.000/0001-10
E-mail: lardosidososdam@yahoo.com.br



Pastoral da Pessoa Idosa – FESTA DE NATAL – 06/12/2025



Centro Espírita André Luiz – FESTA DE NATAL – 13/12/2025



Pastoral Legião de Maria – FESTA DE NATAL – 20/12/2025



M.M.V. – FESTA DE NATAL - 27/12/2025

- **AULAS DE TAI CHI ADAPTADO:**



01/12/2025



08/12/2025

• **FESTA DO ANIVERSARIANTE DO MÊS:**



Realizado em 10/12/2025

• **ALMOÇO ESPECIAL DE NATAL:**



Realizado em 25/12/2025



Documento assinado digitalmente
GISLAINE GIROTTI ZANONI
Data: 08/01/2026 10:32:45-0300
Verifique em <https://validar.iti.gov.br>



Documento assinado digitalmente
JOSE FERNANDEZ FERREIRA
Data: 08/01/2026 10:43:04-0300
Verifique em <https://validar.iti.gov.br>

ANEXO II – RELATÓRIO QUANTITATIVO

QUANTIFICAÇÃO DOS ATENDIMENTOS:

- SAÚDE:

Os atendimentos no serviço de saúde foram:

ESPECIFICAÇÃO	Nº DE ATENDIMENTOS	Nº DE ATENDIDOS
Recebimento de fraldas (medida judicial) – UBS	ok	02
Encaminhamento para Santa Casa local	02	02
Encaminhamento para ESF Bela Vista	02	01
Encaminhamento para HR	01	01
Encaminhamento para CAPS I local	01	01
Encaminhamento para ESF São José	01	01
Exames (SUS): Eletrocardiograma – 01; Urina I – 01; Ferritina – 02; Ferro sérico – 02; Folato – 02; Vitamina B12 – 02; Hemograma completo – 02; 25 hidroxivitamina D – 01;	14	03
Ambulância	08	02
Acompanhamento externo	06	04
Atendimento médico na ilpi (geriatra cedida pelo município)	01	Todos os idosos

Consulta com oftalmo (HR)	01	01
Consulta com psiquiatra (particular)	01	01
Consulta com psiquiatra (CAPS)	01	01
Atendimento odontológico (ESF)	01	01
Atividade física – educador NASF	02	Maioria dos idosos
Internação – Santa Casa local	01	01

Atualmente na área de saúde, a entidade apresenta o seguinte quadro:

DIAGNOSTICO ATUAL:	DOENÇAS MAIS FREQUENTES:
<ul style="list-style-type: none">• Mal de Parkinson: 01;• Diabético: 05;• Colesterol: 04;• Hipertenso: 10;• Tabagismo: 03;• Catarata: 02;• Surdo/ mudo: 01;• Mal de alzheimer: 03;• Cadeirantes: 02;• Uso de andador: 01;• Esquizofrênico: 02;• Distúrbios psiquiátricos: 03;	<ul style="list-style-type: none">• Fezes com hematúria;• Rigidez muscular;

<ul style="list-style-type: none"> • Depressão: 02; • Atrofiamento de membros inferiores: 01; • AVC: 04; • C.A de pele: 01; • Hérnia inguinal: 01; • Tireóide: 01; • Problemas vasculares: 02; • Dificuldade de audição: 02; 	
--	--

- TRABALHO SOCIAL EXIGIDO

ESPECIFICAÇÃO:	QUANTIFICAÇÃO:
1 –ACOLHIDA/RECEPÇÃO	
Acolhida a idosos da entidade	03
Acolhida a familiares/ curadores – não presencial	07
Mensageiro do parabéns	01 idosa
2 –ESCUTA ESPECIALIZADA	
A familiares/ curadores – não presencial	07
A idosos da entidade	03
Mensageiro do parabéns	01 idosa
3 –DESENVOLVIMENTO DO CONVÍVIO FAMILIAR, GRUPAL E SOCIAL	
Acompanhamento das famílias a seus idosos	04
Visita de familiares	17
Visita de amigos	-
Visita de grupos	05
Saída com familiares	01 - Natal

Saída com amigos	-
Mensageiro do Parabéns	01 idosa
Atividade lúdica – pedagoga/educadora	20
Festa do aniversariante do mês	01
Grupos de convivência	04
Atividade física – educador NASF	02
Convite as famílias para participarem da festa do aniversariante	01 família
Participação de familiares na festa do aniversariante	02 familiares
Oficina de culinária - cortesia	01
Almoço especial de Natal	01
Festas natalinas para os idosos – promovidas por grupos na ilpi	05
Aula de tai chi adaptada - voluntário	02
4 –ESTUDO SOCIAL	
Solicitação de vaga	01
Visita domiciliar	01
5 –APOIO A FAMÍLIA NA FUNÇÃO PROTETIVA	
Acompanhamento externo	06
Visitas de familiares	17
Acompanhamento das famílias a seus idosos	04
Saída com familiares	01 - Natal
6 – CUIDADOS PESSOAIS	
Fornecimento de fraldas geriátricas para 02 idosos (medida judicial)	ok
Exame (SUS)	14
Acompanhamento externo	06
Acompanhamento das famílias a seus idosos	04
Colhido exames na própria entidade	13

Atividade com educador físico	02
Consulta com psiquiatra (CAPS)	01
Consulta com dentista (ESF)	01
Consulta com oftalmo (HR)	01
Consulta com psiquiatra (particular)	01
Atendimento médico na ilpi	01 (todos os idosos)
Os demais serviços executados com relação aos cuidados pessoais estão descritos/especificados e quantificados na tabela dos serviços de saúde.	
7 – ORIENTAÇÃO E ENCAMINHAMENTOS PARA A REDE:	
Encaminhamento para Santa Casa local	02
Encaminhamento para HR	01
Encaminhamento para CAPS I local	01
Encaminhamento para ESF Bela Vista	02
Encaminhamento para ESF São José	01
Exames – SUS	14
Devolutiva de caso avaliado - CREAS	01
8 – PLANO INDIVIDUAL DE ATENDIMENTO – P.I.A:	
Aplicação de P.I.A (reavaliação)	15
9 – ORIENTAÇÕES SOCIO FAMILIARES:	
Acompanhamento das famílias a seus idosos	04
Convite as famílias para participação na festa do aniversariante do mês	01 família
Para saídas e visitas natalinas e ano novo	15 famílias
10 – PROTOCOLOS:	
Recebimento de doações	Várias
Atividades administrativas	Várias
Divulgação de atividades e programação/ atualização de documentação no site	Várias
Divulgação de atividades/programação no facebook	Várias

Cadastramento de notas fiscais em favor da entidade no programa Nota Fiscal Paulista	Várias
Férias de funcionários	03 (Auxiliar Administrativo, Serviço Social e 01 Serv. Geral – noturno)
Atualização de vacinas - funcionários	01 – Hepatite B 01 – Sarampo/Caxumba/ Rubéola 01 – Meningite ACWY 01 – Influenza (gripe)
11 – ACOMPANHAMENTO E MONITORAMENTO DOS ENCAMINHAMENTOS:	
Encaminhamentos com efetividade e resolutividade	08
12 – ELABORAÇÃO DE RELATÓRIOS/ PRONTUÁRIOS	
Evolução de prontuários sociais	Vários
Evolução de prontuários de saúde	Vários
Relatório mensal de atividades	01
Relatórios diversos	10
CENSO SUAS 2025	01
13 – TRABALHO INTERDISCIPLINAR	
Conversas entre a equipe de trabalho	Diárias/ várias
Atendimento do serviço social	10
Atendimento psicológico	22
Atendimento educadora	22
Atendimento médico na ilpi	01
Atendimento educador físico	02
Aula de tai chi chuan	02
Oficina culinária - cortesia	01
14 – DIAGNÓSTICO SOCIOECONÔMICO:	
Diagnostico socioeconômico – visita domiciliar	01
15 – ORIENTAÇÃO PARA ACESSO A DOCUMENTAÇÃO:	

Atendimentos nesse sentido	-
16 – ATIVIDADES DE CONVÍVIO E ORGANIZAÇÃO DA VIDA DIÁRIA	
Acompanhamento das famílias a seus idosos	04
17 – ESTÍMULO AO CONVÍVIO FAMILIAR, GRUPAL E SOCIAL	
Visita de familiares	17
Contato para convidar famílias para a festa do aniversariante	01
Saídas com família	01 - Natal
Visita de amigos	-
Visita de grupos	05
Grupos de convivência	04
Atividades lúdicas – pedagoga/educadora	20
Almoço especial de natal	01
Oficina de culinária - cortesia	01
Festas natalinas - grupos	05
Aulas de tai chi chuan adaptadas	02
18 – MOBILIZAÇÃO PARA O EXERCÍCIO DA CIDADANIA:	
CENSO SUAS 2025	01
19 – ARTICULAÇÃO COM A REDE DE SERVIÇOS:	
Encaminhamento de devolutiva ao CREAS – caso visitado	01
20 - ARTICULAÇÃO COM SERVIÇOS DE OUTRAS POLÍTICAS:	
Política de Saúde	11
Setor Privado	01
21 – ARTICULAÇÃO COM O SISTEMA DE GARANTIA DE DIREITOS:	
Atendimentos nesse sentido	-
22 – MONITORAMENTO E AVALIAÇÃO:	
Relatório de atividades mensal	01
23 – ORGANIZAÇÃO DE BANCO DE DADOS:	
Instrumentais atualizados	Vários

24 – ATENDIMENTO PSICOLÓGICO

Atendimento individual - idosos	05
Visita domiciliar	01
Atendimento as famílias	05
Grupo de convivência/socioeducativo	04
Acompanhamento em atividades pedagógicas	14
Atendimento aos funcionários	06
Acompanhamento na festa do aniversariante do mês	01

DEMONSTRATIVO INTEGRAL DAS RECEITAS E DESPESAS

DEMONSTRATIVO DOS REPASSES PÚBLICOS RECEBIDOS - ESTADUAL

VALORES PREVISTOS	DOC. DE CRÉDITO	DATA	VALORES REPASSADOS
R\$	Nº		
13.985,00	550.890.000.021.172	19/11/2025	13.985,00
TOTAL DO REPASSE			13.985,00
RECEITA COM APLICAÇÕES FINANCEIRAS DOS REPASSES PÚBLICOS			217,68
OUTRAS RECEITAS DECORRENTES DA EXECUÇÃO DO AJUSTE			0,00
SALDO DO EXERCÍCIO ANTERIOR			25.710,73
TOTAL			39.913,41
RECURSOS PRÓPRIOS APLICADOS PELA ENTIDADE			235,89

DEMONSTRATIVO DAS DESPESAS REALIZADAS

CATEGORIA OU FINALIDADE DA DESPESA	PERÍODO DE REALIZAÇÃO	VALOR APLICADO
RECURSOS HUMANOS (6)	05/12/2025	17.533,42
RECURSOS HUMANOS (6)	19/12/2025	490,68
TOTAL DAS DESPESAS		18.024,10
RECURSO PÚBLICO NÃO APLICADO		22.125,20
VALOR DEVOLVIDO AO ÓRGÃO CONCESSOR		0,00
VALOR AUTORIZADO PARA APLICAÇÃO NO EXERCÍCIO SEGUINTE		22.125,20

RELAÇÃO DAS DESESPESAS (4)

DATA DO DOCUMENTO	ESPECIFICAÇÃO DO DOCUMENTO FISCAL (3)	CREDOR	NATUREZA DA DESPESA RESUMIDAMENTE	VALOR (R\$)
05/12/2025	Holerite	Marcia Helena Dantas Jeronimo	Recursos Humanos (5)	3.312,53
05/12/2025	Holerite	Esmeralda Savoldi Nogueira	Recursos Humanos (5)	3.390,49
05/12/2025	Holerite	Maria Aparecida Santos	Recursos Humanos (5)	3.625,78
05/12/2025	Holerite	Lorrayne Suelen de Paula	Recursos Humanos (5)	3.718,60
05/12/2025	Holerite	Daiane Cristina Dos Santos Torquato	Recursos Humanos (5)	2.377,85
05/12/2025	Holerite	Gislaine Aparecida de Oliveira	Recursos Humanos (5)	1.108,17
19/12/2025	Holerite	Marcia Helena Dantas Jeronimo	Recursos Humanos (5)	490,68
TOTAL DE DESPESAS				18.024,10

Documento assinado digitalmente



JOSE FERNANDEZ FERREIRA
Data: 08/01/2026 10:44:42-0300
Verifique em <https://validar.iti.gov.br>

ASSOCIAÇÃO LAR DOS IDOSOS DE ALVARES MACHADO
 Rua Campos Salles, nº 10 – CEP 19.160-011 - Fone (018) 99731-5127 e 99628-1094
 Álvares Machado – SP CNPJ 51.400.000/0001-10
 E-mail: lardosidososdam@yahoo.com.br

RELAÇÃO NOMINAL DE ATENDIDOS PELA ENTIDADE – vagas conveniadas com o município DEZEMBRO 2025 (07 ala feminina e 09 ala masculina)

Nº	NOME COMPLETO	D.NASC.:	NOME DA MÃE:	NIS	Tipo de benefício
01	ABÍLIO SEGALA	25/03/1935	ANA RABONI	124.231.218.59	É aposentado pelo INSS. Não recebe BPC.
02	AÉCIO TOFANO	15/08/1950	NEIDE BONDEZAN TOFANO	104.277.274.10	É aposentado pelo INSS. Não recebe BPC.
03	ANTÔNIO DA SILVA AMARO	26/09/1952	CECILIA DA SILVA AMARO	107.826.892-37	É aposentado pelo INSS. Não recebe BPC.
04	FRANCISCO FERNANDES DE ABREU	22/01/1947	ANESIA FRANCISCA DE JESUS	204.451.814-05	É aposentado pelo INSS. Não recebe BPC.
05	LINDA CORDEIRO DE OLIVEIRA	16/07/1943	FRANCISCA MARIA DE OLIVEIRA	209.447.992.26	BPC - IDOSO
06	MANOEL ESTEVAM DE BARROS	30/09/1948	VITALINA BARROS SILVA	200.668.566-04	É aposentado pelo INSS. Não recebe BPC.
07	MARIA ALMEIDA DE MATOS	30/11/1937	PEDRO JOSÉ DE MATOS E BRIGIDA ALMEIDA DOS ANJOS	237.166.323-13	BPC - IDOSO
08	MARIA DE CASTRO	03/04/1938	ALICE DE CASTRO	237.646.892.65	BPC – IDOSO
09	MARIA JOSÉ CAMPOS	06/10/1952	EMILIANA SILVEIRA	108.438.238-17	BPC - IDOSO
10	MIGUEL LUSTRE FILHO	22/10/1945	CONCEIÇÃO LOPES	238.162.719.83	Recebe pensão por morte – INSS. Não recebe BPC.
11	OVIDIO ZULI	23/02/1932	ROSA BOSQUETTI	104.305.748-59	É aposentado pelo INSS. Não recebe BPC.

ASSOCIAÇÃO LAR DOS IDOSOS DE ALVARES MACHADO
Rua Campos Salles, nº 10 – CEP 19.160-011 - Fone (018) 99731-5127 e 99628-1094
Álvares Machado – SP CNPJ 51.400.000/0001-10
E-mail: lardosidososdam@yahoo.com.br

12	SONOKO SUZUKI	16/11/1933	TAKI SUZUKI	237.646.046.50	BPC – IDOSO
13	SUILENE VECHIATO	15/10/1960	CARMEN APARECIDA VECHIATO	213.283.783-16	Recebe pensão por morte – INSS. Não recebe BPC.
14	VALTER VENENO	07/04/1956	ELZA CARVALHO VENENO	105.513.922.20	BPC – IDOSO
15					
16					

RELAÇÃO NOMINAL DE ATENDIDOS PELA ENTIDADE – vagas exclusivas da entidade (01 ala feminina e 03 ala masculina):

Nº	NOME COMPLETO	D.NASC.:	NOME DA MÃE:	NIS	Tipo de benefício
01	MARIA APARECIDA CASSINELLI TONZA	04/12/1947	OLGA MAGNI CASSINELLI	209.723.099.04	È aposentada pelo INSS e recebe pensão por morte.
02	-	-	-	-	-
03	-	-	-	-	-
04	-	-	-	-	-

Documento assinado digitalmente
 **GISLAINE GIROTTI ZANONI**
Data: 08/01/2026 10:32:45-0300
Verifique em <https://validar.iti.gov.br>

Documento assinado digitalmente
 **JOSE FERNANDEZ FERREIRA**
Data: 08/01/2026 10:43:04-0300
Verifique em <https://validar.iti.gov.br>

RECURSOS HUMANOS: tabela dos recursos humanos 2025

Nº	Função	Formação	RG	CPF	Data de Nasc.	Jornada/mês	Vínculo	Fonte de Financiamento
01	Assistente social	Serviço Social	25.357.342-7	298.065.908-80	17/11/1982	20h/semanais	Contratado	Emenda Parlamentar Estadual
01	Técnico de Enfermagem	Nível médio completo	24.348.759-9	144.142.758-90	29/09/1972	220 h/m com direito a 02 dias de folga ou 24 horas extras	Contratada	Subvenções + Recursos próprios
01	Técnico de Enfermagem	Nível Médio Completo	45.129.937-1	434.930.058-90	18/05/1995	220 h/m com direito a 02 dias de folga ou 24 horas extras	Contratada	Subvenções + Recursos próprios
01	Serv. Geral - VOLANTE	Nível Médio Completo	25.235.811-9	141.803.648-08	06/08/1971	44 h/semanais	Contratada.	Subvenções + Recursos próprios
01	Auxiliar Administrativo	Nível Superior Completo	60.044.104-0	984.833.152-20	09/01/1990	44 h/semanais	Contratada	Subvenções + Recursos próprios
01	Serv. Geral - COZINHA	Nível Médio Completo	22.356.194	111.556.178-27	03/03/1970	220h/m (carga horária 12x36)	Contratada	Subvenções + Recursos próprios
01	Serv. Geral - NOTURNO	Nível Médio Completo	20.799.911-9	103.676.228-90	22/08/1967	220h/m (carga horária 12x36)	Contratada	Subvenções + Recursos próprios
01	Serv. Geral – NOTURNO – desligada em	Ensino médio completo	18.397.113	077.006.898-73	02/11/1962	220h/m (carga horária 12x36)	Contratada	Subvenções + Recursos próprios

ASSOCIAÇÃO LAR DOS IDOSOS DE ALVARES MACHADO

Rua Campos Salles, nº 10 – CEP 19.160-011 - Fone (018) 99731-5127 e 99628-1094

Álvares Machado – SP CNPJ 51.400.000/0001-10

E-mail: lardosidososdam@yahoo.com.br

	31/12/2025 aposentadoria	-							
01	Coordenador		Nível Médio Completo	25.577.091-1	147.480.558-20	30/03/1973	40 h/semanais	Contratado	Subvenções + Recursos próprios
01	Serv. Geral LIMPEZA	-	Nível Fundamental Incompleto	36.248.889-7	340.293.658-50	03/02/1977	220h/m (carga horária 12x36)	Contratada	Subvenções + Recursos Próprios
01	Serv. Geral LIMPEZA	-	Nível Médio Completo	34.024.218-8	329.012.888-12	24/05/1972	220h/m (carga horária 12x36)	Contratada	Emenda Parlamentar Estadual
01	Serv. Geral COZINHA	-	Ensino Fundamental Incompleto	22.357.466-1	111.556.998-82	26/05/1969	220h/m (carga horária 12x36)	Contratada	Subvenções + Recursos Próprios
01	Serv. Geral NOTURNO		Ensino Médio Completo	57.304.380-2	466.847.048-17	31/01/2001	220h/m (carga horária 12x36)	Contratada	Subvenções + Recursos Próprios
01	Serv. Geral NOTURNO	-	Ensino Fundamental Incompleto	56.855.411-5	460.704.018-59	19/11/1994	220h/m (carga horária 12x36)	Contratada	Subvenções + Recursos Próprios
01	Serv. Geral COZINHA	-	Ensino	42.242.017-7	415.596.768-50	14/02/1985	220h/m (carga horária 12x36)	Contratada	Subvenções + Recursos Próprios
01	Serv. Geral		Ensino Médio Completo	41.831.253-9	378.718.438-42	11/07/1985	36 h/ semanais	Contratada	Subvenções + Recursos Próprios
01	Psicóloga		Nível Superior Completo	12.908.794-4	204.616.938-79	16/06/1963	30h/semanais	Contratada	Subvenções + Recursos Próprios
01	Educadora do Terceiro Setor	do	Nível Superior Completo	40.382.013-3	226.291.138-09	22/03/1983	12h/ semanais	Contratada	Subvenções + Recursos Próprios
01	Cabeleireiro		Nível Médio Completo	23.022.471-4	097.528.348-09	02/05/1968	1 vez por mês	Voluntário	Não existe
01	Brechó da Vovó		Nível Médio	20.376.782-	103.305.628-	12/01/1966	06 horas	Voluntária	Não existe

ASSOCIAÇÃO LAR DOS IDOSOS DE ALVARES MACHADO

Rua Campos Salles, nº 10 – CEP 19.160-011 - Fone (018) 99731-5127 e 99628-1094

Álvares Machado – SP CNPJ 51.400.000/0001-10

E-mail: lardosidososdam@yahoo.com.br

		Completo	2	60		semanais		
01	Brechó da Vovó	Nível Fundamental Completo	22.356.990	086.560.388-00	18/11/1964	02 horas semanais	Voluntária	Não existe
01	Brechó da Vovó	Nível Fundamental Completo	21.644.552-8	111.216.848-66	18/06/1959	06 horas semanais	Voluntária	Não existe
01	Brechó da Vovó	Nível Médio Completo	48.167.933-9	410.970.548-70	28/08/1992	02 horas e meia semanais	Voluntária	Não existe
01	Brechó da Vovó	Nível Médio Completo	33.303.499-5	300.168.528-00	07/09/1950	04 horas semanais	Voluntária	Não existe
01	Brechó da Vovó	Nível Médio Completo	32.056.495-2	261.256.788-73	10/03/1956	4 horas semanais	Voluntária	Não existe
01	<i>Educador Físico – encerrou contrato com o município</i>	<i>Nível Superior Completo</i>	<i>48.957.930-9</i>	<i>420.792.478-75</i>	<i>27/12/1993</i>	<i>15 minutos semanais</i>	<i>Cedido pelo município</i>	<i>Não existe</i>
01	Médica Geriatria	Nível Superior Completo	50.527.953-3	399.907.078-12	29/07/1995	04 horas mensais	Cedida pelo município	Não existe
01	Professora Supervisora Terapeuta Ocupacional	Nível Superior Completo	54.363.484-X	466.583.838-04	08/08/1997	01 hora semanal	Voluntária	Não existe
01	Estagiária de Terapia Ocupacional	Nível Médio Completo	34.184.188-2	223.837.228-80	04/09/1982	01 hora semanal	Estagiária	Não existe
01	Estagiária de Terapia Ocupacional	Nível Médio Completo	41.452.548-6	026.182.131-86	21/08/1984	01 hora semanal	Estagiária	Não existe
01	Estagiária de Terapia	Nível Médio Completo	47.337.114-5	384.952.268-71	01/08/1990	01 hora semanal	Estagiária	Não existe

ASSOCIAÇÃO LAR DOS IDOSOS DE ALVARES MACHADO
Rua Campos Salles, nº 10 – CEP 19.160-011 - Fone (018) 99731-5127 e 99628-1094
Álvares Machado – SP CNPJ 51.400.000/0001-10
E-mail: lardosidososdam@yahoo.com.br

	Ocupacional							
01	Professor de Tai chi	Nível Médio Completo	29.106.927-7	283.962.018-97	01/03/1981	01 hora semanal	Voluntário	Não existe



Documento assinado digitalmente
GISLAINE GIROTTI ZANONI
Data: 08/01/2026 10:32:45-0300
Verifique em <https://validar.iti.gov.br>



Documento assinado digitalmente
JOSE FERNANDEZ FERREIRA
Data: 08/01/2026 10:43:04-0300
Verifique em <https://validar.iti.gov.br>