

RELATÓRIO CIRCUNSTANCIADO DE ATIVIDADES

TRANSFERÊNCIA FUNDO A FUNDO ESTADUAL

ÓRGÃO EXECUTOR Prefeitura Municipal de Alvares Machado	Proteção Social ESPECIAL DE ALTA COMPLEXIDADE
Processo nº 12/2025 (termo de colaboração)	PERÍODO DE REFERÊNCIA: Novembro/2025

Serviço Socioassistencial	Público Alvo	Nº de atendidos:
Serviço de Acolhimento Institucional para Idosos. Unidade: Instituição de Longa Permanência para Idosos - ILPI	<ul style="list-style-type: none">• Idosos	15*

Descrição das Atividades realizadas por Serviço Socioassistencial:

- **Acolhida:** Foi fornecido acolhida/recepção aos idosos da ilpi (que apresentaram alguma necessidade ou solicitação); aos acompanhantes externos (para acompanharem idosos em consultas, exames); e aos familiares dos idosos. Neste mês foi realizada visitas hospitalares a idosa que ficou hospitalizada, dando todo o suporte a idosa e sua família. Nas acolhidas foi buscado proporcionar um ambiente acolhedor, com dignidade, preservando a identidade e integridade dos atendidos.
- **Escuta:** A escuta também foi realizada aos idosos da ilpi (que apresentaram alguma necessidade ou solicitação); aos acompanhantes externos (para acompanharem idosos em consultas, exames); e aos familiares. Neste mês houve visitas hospitalares a idosa que ficou hospitalizada, dando todo o suporte a idosa e sua família. Foi oferecido privacidade, observando o sigilo profissional.
- **Desenvolvimento/Estímulo do convívio familiar, grupal e social:** entidade proporcionou aos idosos as comemorações do aniversariante do mês, inclusive realizando leitura de mensagem comemorativa (Mensageiro do Parabéns). Foi convidado e estimulado a participação de uma família e uma amiga na festa do aniversariante (2 idosas aniversariaram), mas apenas uma amiga compareceu. As atividades lúdicas com a pedagoga foram realizadas normalmente, tendo a participação e contribuição da psicóloga na grande maioria delas. As visitas dos familiares, e amigos, de forma presencial na entidade, também foram significativas. Houve também uma saída de idoso com amigos. Neste mês tivemos várias visitas de grupos, destacando aqui a visita dos alunos do curso de Estética da Unoeste, que vieram fazer limpeza de pele e massagem fácil nos idosos e funcionários de plantão; e também a visita de um grupo de Alfredo Marcondes, que realizaram apresentação musical com violões e confraternizaram com os idosos, também trazendo mimos a eles. Houve ainda atividades desenvolvidas pelas estagiárias de terapia ocupacional com os idosos (que inclusive encerraram as atividades neste mês); atividades físicas desenvolvidas pelo educador – NASF; aula de tai chi chuan adaptada; sessão de reiki; dia da beleza (com cortes de cabelo em todos os idosos). Houve também a realização da reunião de famílias, onde foi convidado e estimulado a participação dos familiares, mas apenas 07 compareceram e outros 03 justificaram a ausência.
- **Estudo Social:** Neste mês a entidade realizou duas visitas domiciliares, para casos que o CREAS local encaminhou durante o mês. Ambos os casos foram indeferidos, pois não atendiam os critérios de inclusão da ilpi.
- **Apoio a família na sua função protetiva:** Foi intensificado o pedido junto as famílias dos idosos para realizarem visitas presenciais na entidade; bem como foi estimulado a presença e

ASSOCIAÇÃO LAR DOS IDOSOS DE ALVARES MACHADO

Rua Campos Salles, nº 10 – CEP 19.160-011 - Fone (018) 99731-5127 e 99628-1094

Álvares Machado – SP CNPJ 51.400.000/0001-10

E-mail: lardosidososdam@yahoo.com.br

participação deles na Festa do aniversariante do mês e na reunião de famílias. Também foi solicitado o acompanhamento de familiares junto a seus idosos em consultas, exames e internação; para a manutenção dos vínculos familiares.

- **Cuidados pessoais:** Foram feitos os devidos encaminhamentos de idosos para consultas, exames e internação; bem como realização da devida higienização dos idosos; atendimentos na rede pública de saúde; Houve ainda atendimentos médicos na ilpi (com a geriatra cedida pelo município). Houve ainda sessão de heiki e cortes de cabelo realizados por voluntárias em todos os idosos, além de outras atividades realizadas para os idosos.
- **Orientação e encaminhamentos para a rede de serviços:** Foram realizados diversos atendimentos e encaminhamentos dos idosos para a rede de serviços como ESF Bela Vista, Santa Casa local, Hospital Regional, AME e CAPS.
- **Elaboração de Plano Individual de Atendimento – P.I.A:** Neste mês não foi feito nenhum atendimento nesse sentido.
- **Orientação Sociofamiliar:** Neste mês foram realizados diversos contatos com familiares dos idosos para orientações sobre algumas necessidades dos idosos e para convidá-los e estimulá-los a participarem da festa do aniversariante, e reunião das famílias.
- **Protocolos:** Foi feita a alimentação/divulgação dos serviços realizados nas redes sociais e portal da transparência; inserção e alimentação de dados no sistema Sociagil. Foi desenvolvido e realizado pela psicóloga e assistente social da ilpi dois dias de workshop sobre envelhecimento com os funcionários, para aprimoramento do conhecimento e práticas com os idosos.
- **Elaboração de Relatórios e/ou prontuários:** Foram evoluídos diariamente os prontuários sociais dos idosos (pela assistente social), bem como os prontuários de saúde (pela equipe de enfermagem); foram confeccionados também os relatórios mensais de atividades (para cada convênio); e relatórios diversos (sobre as atividades desenvolvidas).
- **Trabalho interdisciplinar:** Este tipo de trabalho foi realizado pela interação da equipe de recursos humanos da entidade (contratado), realizando conversas diárias sobre as situações problemas que surgiram na ilpi e demais providências. Tivemos também neste mês os atendimentos médicos (pela médica do centro de especialidades cedida pelo município); sessão de heiki e cortes de cabelo (voluntário); atividades físicas com o educador – NASF; aula de tai chi;
- **Orientação para acesso a documentação:** Neste mês não tivemos atendimentos nesse sentido.
- **Atividades de convívio e de organização da vida diária:** Promovemos junto aos idosos a comemoração do aniversariante do mês. Aos idosos que necessitaram ter seus exames colhidos na própria ilpi, foram atendidos pela equipe do laboratório conveniado.
- **Mobilização para o exercício da cidadania:** Todos os atendimentos realizados na entidade são e foram voltados para fornecer as informações necessárias para que os idosos e seus familiares/responsáveis compreendam seus direitos e deveres.
- **Articulação com a rede de serviços socioassistenciais:** Foram realizadas articulações com o CREAS local dando devolutiva sobre os casos visitados.
- **Articulação com outras políticas setoriais:** Também foram realizadas articulações com outras políticas como a Saúde, para fornecimento de materiais de enfermagem, serviço de transporte (ambulância), consultas, fornecimento de medicamentos, etc. Neste mês os idosos/homens da ilpi foram contemplados com a realização de exames de rotina através da CAMPANHA MUNICIPAL SAÚDE DO HOMEM/NOVEMBRO AZUL. E houve uma idosa que passou a ter acompanhamento no CAPS.
- **Articulação com o sistema de Garantia de Direitos:** Neste mês não houve realização de reuniões do CMAS – Conselho Municipal de Assistência Social; e nem do CMI – Conselho Municipal do Idoso.

Recursos Humanos:

CONTRATADOS:

Quantidade	Cargo/Função
01	Coordenador
01	Assistente social
01	Auxiliar Administrativo
01	Serv. Geral Volante
01	Psicólogo
01	Pedagogo
02	Técnico de Enfermagem
10	Serv. Geral (houve uma nova admissão)

VOLUNTÁRIOS:

Quantidade	Cargo/Função
01	Cabeleireiro
06	Brechó da Vovó
01	Professora de Terapia Ocupacional
01	Professor de Tai Chi

CEDIDOS – DIVISÃO MUNICIPAL DE SAÚDE:

Quantidade	Cargo/Função
01	Médica Geriatria
01	Educador Físico

ESTAGIÁRIOS

Quantidade	Cargo/Função
03	Estagiárias – Terapia Ocupacional - Uningá

Pontos Facilitadores:

- Articulação com a rede socioassistencial e intersetorial do município.
- Contratação de equipe multidisciplinar conforme NOB RH/SUAS.
- Utilização do sistema de software na área administrativa e serviço social da entidade, agilizando os atendimentos, gerando indicadores sociais mais precisos; maior agilidade e confiabilidade das informações;
- Ampliação do quadro de recursos humanos, com novas contratações, reforçando a equipe de atendimento direto ao idoso;
- Parceria com a saúde para atendimentos na ilpi pela equipe e-multi do Centro de Especialidades.

Pontos de estrangulamentos:

- Necessidade de ampliação do valor dos recursos financeiros, para aprimorar os serviços (inclusive para conveniar maior número de vagas – ampliação do atendimento).
- Falta de salas para atendimento individualizado;
- Necessidade de parceria para conseguir pagar o novo piso de enfermagem aos técnicos de enfermagem que a entidade possui.
- Necessidade de aquisição de novos equipamentos para estruturar a equipe multidisciplinar.

ASSOCIAÇÃO LAR DOS IDOSOS DE ALVARES MACHADO

Rua Campos Salles, nº 10 – CEP 19.160-011 - Fone (018) 99731-5127 e 99628-1094

Álvares Machado – SP CNPJ 51.400.000/0001-10

E-mail: lardosidososdam@yahoo.com.br

Avaliação:

Sobre a meta quantitativa de atender até 16 idosos – conveniados, neste mês a entidade não atingiu a meta, pois apresentou vaga (conveniada) ainda não preenchida.

Sobre a meta qualitativa, esta tem sido atendida, pois a entidade ofereceu atendimento personalizado e em pequenos grupos; favoreceu o convívio familiar; utilizou-se dos equipamentos e serviços disponíveis na comunidade local e rede socioassistencial; ofereceu ambiente acolhedor; ofertando também condições de habitabilidade, higiene, salubridade, segurança, acessibilidade e privacidade; assegurando o acesso às atividades culturais, educativas, lúdicas e de lazer dentro da ilpi, etc, dentro do possível, seguindo protocolos sanitários e medidas de proteção e segurança.

Observações:

*O número de atendidos nesse mês foi de 14 (pelas vagas conveniadas com o município) + 01 pela vaga exclusiva da ilpi = total de 15 atendidos.



Documento assinado digitalmente
GISLAINE GIROTTI ZANONI
Data: 12/12/2025 09:48:16-0300
Verifique em <https://validar.iti.gov.br>



Documento assinado digitalmente
JOSE FERNANDEZ FERREIRA
Data: 12/12/2025 10:00:58-0300
Verifique em <https://validar.iti.gov.br>

ANEXO I - FOTOS

- **FOTOS DOS FUNCIONÁRIOS PAGOS COM ESTE RECURSO:**



Esmeralda S. Nogueira – Serv. Geral/NOTURNO

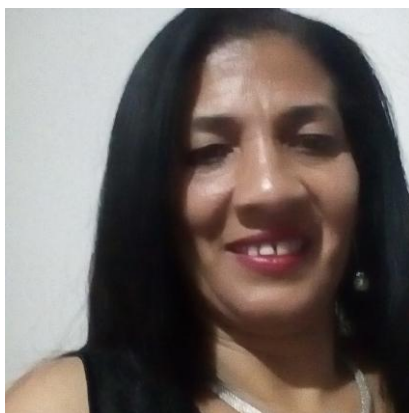

Suseli da Silva Araújo – Serv. Geral/VOLANTE



Edna Ap. Ananias – Serv. Geral/COZINHA

ASSOCIAÇÃO LAR DOS IDOSOS DE ALVARES MACHADO
Rua Campos Salles, nº 10 – CEP 19.160-011 - Fone (018) 99731-5127 e 99628-1094
Álvares Machado – SPCNPJ 51.400.000/0001-10
E-mail: lardosidososdam@yahoo.com.br

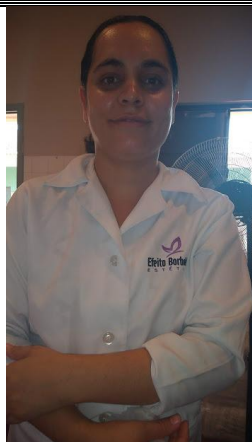

Olívia G. Polli Cadette – Aux. Administrativo

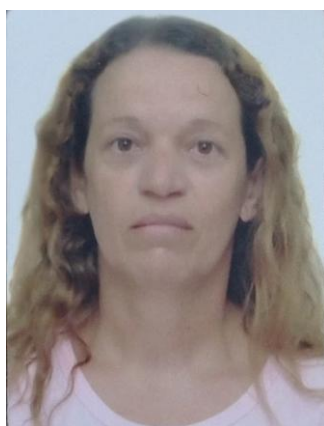

Neuza Aparecida de Oliveira – Serv. Geral/LIMPEZA



Thais Camargo Machado – Serv. Geral/NOTURNO



Daiane Cristina dos Santos Torquato Dias – Serv. Geral/LAVANDERIA



Márcia Helena Dantas Jerônimo – Psicóloga

FOTOS DAS ATIVIDADES REALIZADAS:

- **ATIVIDADE COM O EDUCADOR FÍSICO – UBS:**



11/11/2025



12/11/2025



18/11/2025



25/11/2025



26/11/2025

- **VISITA DE FAMILIARES:**



Amiga da Sonoko

- **ATIVIDADES PSICOPEDAGÓGICAS COM OS IDOSOS (EDUCADORA E PSICO):**



03/11/2025 – acompanhamento psico



04/11/2025 – acompanhamento psico



05/11/2025



06/11/2025 – acompanhamento psico



10/11/2025 – acompanhamento psico



11/11/2025 – acompanhamento psico



12/11/2025 – acompanhamento psico



13/11/2025



17/11/2025 – acompanhamento psico



18/11/2025 – acompanhamento psico



19/11/2025 – Camila auxiliou e acompanhou os idosos na oficina de culinária



24/11/2025 – acompanhamento psico



25/11/2025 – acompanhamento psico



26/11/2025 – acompanhamento da psico



27/11/2025 – acompanhamento psico

- **GRUPO DE CONVIVÊNCIA COM OS IDOSOS (PSICO):**



07/11/2025



21/11/2025



28/11/2025

- **ATIVIDADES COM ESTAGIÁRIAS DE TERAPIA OCUPACIONAL/PARCERIA UNIGÁ:**



01/11/2025



08/11/2025

- **ATENDIMENTO MÉDICO NA ENTIDADE:**



04/11/2025

- **VISITA DE GRUPOS:**



Acadêmicos de Medicina – UNOESTE – 10/11/2025



Grupo de amigos – Pres. Prudente – 20/11/2025



M.M.V. - realizada em 25/10/2025



Alunos do curso de Estética/Unoeste – 29/11/2025



Grupo de Alfredo Marcondes – 29/11/2025

- **AULAS DE TAI CHI ADAPTADO:**



03/11/2025

- **FESTA DO ANIVERSARIANTE DO MÊS:**



Realizado em 26/11/2025

- **APRESENTAÇÃO MUSICAL – PROJETO DE ALFREDO MARCONDES:**



Realizada em 29/11/2025

- **WORKSHOP SOBRE ENVELHECIMENTO - FUNCIONÁRIOS:**



12/11/2025



13/11/2025

- **SESSÃO DE REIKI:**



21/11/2025

- **REUNIÃO DAS FAMÍLIAS:**



26/11/2025

- **LIMPEZA DE PELE E MASSAGEM FACIAL – ALUNOS ESTÉTICA/UNOESTE:**



29/11/2025

ANEXO II – RELATÓRIO QUANTITATIVO

QUANTIFICAÇÃO DOS ATENDIMENTOS:

- SAÚDE:

Os atendimentos no serviço de saúde foram:

ESPECIFICAÇÃO	Nº DE ATENDIMENTOS	Nº DE ATENDIDOS
Recebimento de fraldas (medida judicial) – UBS	ok	02
Encaminhamento para Santa Casa local	02	02
Encaminhamento para o CAPS I - local	01	01
Encaminhamento para ESF Bela Vista	02	01
Encaminhamento para HR	01	01
Encaminhamento para AME Pres. Prudente	01	01
Encaminhamento para ESF São José	02	01
Exames (SUS): hemograma completo – 09; colesterol total + frações – 08; triglicérides – 08; uréia – 08; TGO – 08; TGP – 08; Creatinina – 08; 25 hidroxivitamina D – 01; Folato – 01; Vitamina B12 – 09; Glicose – 09;	184	08

ASSOCIAÇÃO LAR DOS IDOSOS DE ALVARES MACHADO

Rua Campos Salles, nº 10 – CEP 19.160-011 - Fone (18) 99731-5127 e (18) 99628-1094

Álvares Machado – SPCNPJ 51.400.000/0001-10

E-mail: lardosidososdam@yahoo.com.br

TSH – 09; T4 livre – 09; Ferro – 08; Ferritina – 08; Cálcio – 08; Ácido úrico – 08; Ácido fólico (vitam. B9) – 08; Vitamina D – 08 FSH +LH – 08; Estradiol – 08; Testosterona total e livre – 08; PSA – 08; PCR ultrasensível – 08; Tomografia de coerência óptica – 01;		
Ambulância	14	03
Acompanhamento externo	07	03
Atendimento médico na ilpi (geriatra cedida pelo município)	01	Todos os idosos
Internação na Santa Casa local	01	01
Consulta com psiquiatra - CAPS	01	01
Consulta com dermatologista - HR	01	01
Atendimento odontológico (ESF)	02	01
Visita hospitalar	02	01
Atividade física – educador	05	Majoria dos idosos

NASF		
Sessão de reiki - voluntário	01	Todos os idosos

Atualmente na área de saúde, a entidade apresenta o seguinte quadro:

DIAGNOSTICO ATUAL:	DOENÇAS MAIS FREQUENTES:
<ul style="list-style-type: none">• Mal de Parkinson: 01;• Diabético: 05;• Colesterol: 04;• Hipertenso: 10;• Tabagismo: 03;• Catarata: 02;• Surdo/ mudo: 01;• Mal de alzheimer: 03;• Cadeirantes: 02;• Uso de andador: 01;• Esquizofrênico: 02;• Distúrbios psiquiátricos: 03;• Depressão: 02;• Atrofiamento de membros inferiores: 01;• AVC: 04;• C.A de pele: 01;	<ul style="list-style-type: none">• Fezes escuras;• Infecção urinária;

<ul style="list-style-type: none"> • Hérnia inguinal: 01; • Tireóide: 01; • Problemas vasculares: 02; • Dificuldade de audição: 02; 	
---	--

- TRABALHO SOCIAL EXIGIDO

ESPECIFICAÇÃO:	QUANTIFICAÇÃO:
1 –ACOLHIDA/RECEPÇÃO	
Acolhida a idosos da entidade	01
Acolhida a familiares/ curadores – não presencial	11
Mensageiro do parabéns	02 idosos e 03 funcionárias
Visita hospitalar	02
2 –ESCUTA ESPECIALIZADA	
A familiares/ curadores – não presencial	11
A idosos da entidade	01
Mensageiro do parabéns	02 idosos e 03 funcionárias
Visita hospitalar	02
3 –DESENVOLVIMENTO DO CONVÍVIO FAMILIAR, GRUPAL E SOCIAL	
Acompanhamento das famílias a seus idosos	03
Visita de familiares	19
Visita de amigos	01
Visita de grupos	05
Saída com familiares	-
Saída com amigos	01
Mensageiro do Parabéns	02 idosos
Atividade lúdica – pedagoga	15
Festa do aniversariante do mês	01
Grupos de convivência – com a psico	03

Atividade física – educador NASF	05
Convite as famílias para participarem da festa do aniversariante	01 familiar e 01 amiga
Participação de familiares na festa do aniversariante	01 amiga
Dia da beleza	01
Reunião das famílias	01
Atividade de terapia ocupacional - estagiários	02
Aula de tai chi adaptada - voluntário	01
Sessão de reiki - voluntário	01
4 –ESTUDO SOCIAL	
Solicitação de vaga	02
Visita domiciliar	02
5 –APOIO A FAMÍLIA NA FUNÇÃO PROTETIVA	
Acompanhamento externo	07
Visitas de familiares	19
Acompanhamento das famílias a seus idosos	03
Participação de familiares na reunião das famílias	07 familiares-
6 – CUIDADOS PESSOAIS	
Fornecimento de fraldas geriátricas para 02 idosos (medida judicial)	ok
Exame (SUS)	184
Acompanhamento externo	07
Acompanhamento das famílias a seus idosos	03
Colhido exames na própria entidade	183
Consulta com psiquiatra (CAPS)	01
Consulta com dermatologista (HR)	01
Consulta com dentista (ESF)	02
Atendimento médico na ilpi	01 (todos os idosos)

Sessão de reiki	01 (todos os idosos)
Os demais serviços executados com relação aos cuidados pessoais estão descritos/especificados e quantificados na tabela dos serviços de saúde.	
7 – ORIENTAÇÃO E ENCAMINHAMENTOS PARA A REDE:	
Encaminhamento para Santa Casa local	02
Encaminhamento para HR	01
Encaminhamento para CAPS	01
Encaminhamento para ESF Bela Vista	02
Encaminhamento para ESF São José	02
Encaminhamento para AME	01
Internação na Santa Casa local	01
Exames – SUS	184
Devolutiva de caso avaliado - CREAS	02
8 – PLANO INDIVIDUAL DE ATENDIMENTO – P.I.A:	
Aplicação de P.I.A (reavaliação)	-
9 – ORIENTAÇÕES SOCIO FAMILIARES:	
Acompanhamento das famílias a seus idosos	03
Convite as famílias para participação na reunião das famílias	15 responsáveis
Convite as famílias para participação na festa do aniversariante do mês	01 familiar e 01 amigo
10 – PROTOCOLOS:	
Recebimento de doações	Várias
Atividades administrativas	Várias
Divulgação de atividades e programação/atualização de documentação no site	Várias
Divulgação de atividades/programação no facebook	Várias
Cadastramento de notas fiscais em favor da entidade no programa Nota Fiscal Paulista	Várias
Workshop com funcionários -	02

envelhecimento	
11 – ACOMPANHAMENTO E MONITORAMENTO DOS ENCAMINHAMENTOS:	
Encaminhamentos com efetividade e resolutividade	11
12 – ELABORAÇÃO DE RELATÓRIOS/ PRONTUÁRIOS	
Evolução de prontuários sociais	Vários
Evolução de prontuários de saúde	Vários
Relatório mensal de atividades	01
Relatórios diversos	12
13 – TRABALHO INTERDISCIPLINAR	
Conversas entre a equipe de trabalho	Diárias/ várias
Atendimento do serviço social	26
Atendimento psicológico	28
Atendimento educadora	15
Atendimento médico na ilpi	01
Sessão de reiki	01
Estagio de T.O	02
Aula de tai chi chuan	01
Dia da beleza	01
Atendimento educador físico	05
Workshop para funcionários - envelhecimento	02
14 – DIAGNÓSTICO SOCIOECONÔMICO:	
Diagnostico socioeconômico – visita domiciliar	02
15 – ORIENTAÇÃO PARA ACESSO A DOCUMENTAÇÃO:	
Atendimentos nesse sentido	-
16 – ATIVIDADES DE CONVÍVIO E ORGANIZAÇÃO DA VIDA DIÁRIA	
Acompanhamento das famílias a seus idosos	03
Festa do aniversariante do mês	01
17 – ESTÍMULO AO CONVÍVIO FAMILIAR, GRUPAL E SOCIAL	

Visita de familiares	19
Contato para convidar famílias para a festa do aniversariante	01 família e 01 amiga
Contato com familiares para participação na reunião de famílias	15 responsáveis
Saídas com amigos	01
Visita de amigos	01
Visita de grupos	05
Grupos de convivência - psico	03
Atividades lúdicas - educadora	15
Atividades de T.O	02
Aulas de tai chi chuan adaptadas	01
Sessão de reiki	01
Dia da beleza	01
18 – MOBILIZAÇÃO PARA O EXERCÍCIO DA CIDADANIA:	
Atendimentos nesse sentido	-
19 – ARTICULAÇÃO COM A REDE DE SERVIÇOS:	
Encaminhamento de devolutiva ao CREAS – casos visitados	02
20 - ARTICULAÇÃO COM SERVIÇOS DE OUTRAS POLÍTICAS:	
Política de Saúde	14
21 – ARTICULAÇÃO COM O SISTEMA DE GARANTIA DE DIREITOS:	
Atendimentos nesse sentido	-
22 – MONITORAMENTO E AVALIAÇÃO:	
Relatório de atividades mensal	01
23 – ORGANIZAÇÃO DE BANCO DE DADOS:	
Instrumentais atualizados	Vários
24 – ATENDIMENTO PSICOLÓGICO	
Atendimento individual - idosos	04
Visita domiciliar	02
Atendimento as famílias	03

ASSOCIAÇÃO LAR DOS IDOSOS DE ALVARES MACHADO
Rua Campos Salles, nº 10 – CEP 19.160-011 - Fone (18) 99731-5127 e (18) 99628-1094
Álvares Machado – SPCNPJ 51.400.000/0001-10
E-mail: lardosidososdam@yahoo.com.br

Grupo de convivência/socioeducativo	03
Acompanhamento em atividades pedagógicas	12
Workshop para os funcionários - envelhecimento	02
Reunião com as famílias	01
Acompanhamento na festa do aniversariante do mês	01

 Documento assinado digitalmente
GISLAINE GIROTTI ZANONI
Data: 12/12/2025 09:48:16-0300
Verifique em <https://validar.iti.gov.br>

 Documento assinado digitalmente
JOSE FERNANDEZ FERREIRA
Data: 12/12/2025 10:00:58-0300
Verifique em <https://validar.iti.gov.br>

DEMONSTRATIVO INTEGRAL DAS RECEITAS E DESPESAS

DEMONSTRATIVO DOS REPASSES PÚBLICOS RECEBIDOS - ESTADUAL

VALORES PREVISTOS	DOC. DE CRÉDITO	DATA	VALORES REPASSADOS
R\$	Nº		
13.985,00	550.890.000.021.172	19/11/2025	13.985,00
TOTAL DO REPASSE			13.985,00
RECEITA COM APLICAÇÕES FINANCEIRAS DOS REPASSES PÚBLICOS			224,59
OUTRAS RECEITAS DECORRENTES DA EXECUÇÃO DO AJUSTE			0,00
SALDO DO EXERCÍCIO ANTERIOR			28.974,85
TOTAL			43.184,44
RECURSOS PRÓPRIOS APLICADOS PELA ENTIDADE			0,00

DEMONSTRATIVO DAS DESPESAS REALIZADAS

CATEGORIA OU FINALIDADE DA DESPESA	PERÍODO DE REALIZAÇÃO	VALOR APLICADO
RECURSOS HUMANOS (6)	06/11/2025	16.896,45
RECURSOS HUMANOS (6)	28/11/2025	577,26
TOTAL DAS DESPESAS		17.473,71
RECURSO PÚBLICO NÃO APLICADO		25.710,73
VALOR DEVOLVIDO AO ÓRGÃO CONCESSOR		0,00
VALOR AUTORIZADO PARA APLICAÇÃO NO EXERCÍCIO SEGUINTE		25.710,73

RELAÇÃO DAS DESESPESAS (4)

DATA DO DOCUMENTO	ESPECIFICAÇÃO DO DOCUMENTO FISCAL (3)	CREDOR	NATUREZA DA DESPESA RESUMIDAMENTE	VALOR (R\$)
06/11/2025	Holerite	Marcia Helena Dantas Jeronimo	Recursos Humanos (5)	2.911,45
06/11/2025	Holerite	Esmeralda Savoldi Nogueira	Recursos Humanos (5)	2.757,35
06/11/2025	Holerite	Suseli da Silva Araújo	Recursos Humanos (5)	1.834,97
06/11/2025	Holerite	Olivia Grunewald Polli Cadette	Recursos Humanos (5)	1.664,99
06/11/2025	Holerite	Edna Aparecida Ananias	Recursos Humanos (5)	1.317,42
06/11/2025	Holerite	Neusa Aparecida de Oliveira	Recursos Humanos (5)	1.824,57
06/11/2025	Holerite	Thais Camargo Machado	Recursos Humanos (5)	2.774,24
06/11/2025	Holerite - Parte	Daiane Cristina Dos Santos Torquato	Recursos Humanos (5)	1.811,46
28/11/2025	Recibo	Marcia Helena Dantas Jeronimo	Recursos Humanos (5)	577,26
TOTAL DE DESPESAS				17.473,71

ASSOCIAÇÃO LAR DOS IDOSOS DE ALVARES MACHADO
 Rua Campos Salles, nº 10 – CEP 19.160-011 - Fone (018) 99731-5127 e 99628-1094
 Álvares Machado – SP CNPJ 51.400.000/0001-10
 E-mail: lardosidososdam@yahoo.com.br

RELAÇÃO NOMINAL DE ATENDIDOS PELA ENTIDADE – vagas conveniadas com o município NOVEMBRO 2025 (07 ala feminina e 09 ala masculina)

Nº	NOME COMPLETO	D.NASC.:	NOME DA MÃE:	NIS	Tipo de benefício
01	ABÍLIO SEGALA	25/03/1935	ANA RABONI	124.231.218.59	É aposentado pelo INSS. Não recebe BPC.
02	AÉCIO TOFANO	15/08/1950	NEIDE BONDEZAN TOFANO	104.277.274.10	É aposentado pelo INSS. Não recebe BPC.
03	ANTÔNIO DA SILVA AMARO	26/09/1952	CECILIA DA SILVA AMARO	107.826.892-37	É aposentado pelo INSS. Não recebe BPC.
04	FRANCISCO FERNANDES DE ABREU	22/01/1947	ANESIA FRANCISCA DE JESUS	204.451.814-05	É aposentado pelo INSS. Não recebe BPC.
05	LINDA CORDEIRO DE OLIVEIRA	16/07/1943	FRANCISCA MARIA DE OLIVEIRA	209.447.992.26	BPC - IDOSO
06	MANOEL ESTEVAM DE BARROS	30/09/1948	VITALINA BARROS SILVA	200.668.566-04	É aposentado pelo INSS. Não recebe BPC.
07	MARIA ALMEIDA DE MATOS	30/11/1937	PEDRO JOSÉ DE MATOS E BRIGIDA ALMEIDA DOS ANJOS	237.166.323-13	BPC - IDOSO
08	MARIA DE CASTRO	03/04/1938	ALICE DE CASTRO	237.646.892.65	BPC – IDOSO
09	MARIA JOSÉ CAMPOS	06/10/1952	EMILIANA SILVEIRA	108.438.238-17	BPC - IDOSO
10	MIGUEL LUSTRE FILHO	22/10/1945	CONCEIÇÃO LOPES	238.162.719.83	Recebe pensão por morte – INSS. Não recebe BPC.
11	OVIDIO ZULI	23/02/1932	ROSA BOSQUETTI	104.305.748-59	É aposentado pelo INSS. Não recebe BPC.

ASSOCIAÇÃO LAR DOS IDOSOS DE ALVARES MACHADO
Rua Campos Salles, nº 10 – CEP 19.160-011 - Fone (018) 99731-5127 e 99628-1094
Álvares Machado – SP CNPJ 51.400.000/0001-10
E-mail: lardosidososdam@yahoo.com.br

12	SONOKO SUZUKI	16/11/1933	TAKI SUZUKI	237.646.046.50	BPC – IDOSO
13	SUILENE VECHIATO	15/10/1960	CARMEN APARECIDA VECHIATO	213.283.783-16	Recebe pensão por morte – INSS. Não recebe BPC.
14	VALTER VENENO	07/04/1956	ELZA CARVALHO VENENO	105.513.922.20	BPC – IDOSO
15					
16					

RELAÇÃO NOMINAL DE ATENDIDOS PELA ENTIDADE – vagas exclusivas da entidade (01 ala feminina e 03 ala masculina):

Nº	NOME COMPLETO	D.NASC.:	NOME DA MÃE:	NIS	Tipo de benefício
01	MARIA APARECIDA CASSINELLI TONZA	04/12/1947	OLGA MAGNI CASSINELLI	209.723.099.04	È aposentada pelo INSS e recebe pensão por morte.
02	-	-	-	-	-
03	-	-	-	-	-
04	-	-	-	-	-

Documento assinado digitalmente
 **GISLAINE GIROTTI ZANONI**
Data: 12/12/2025 09:48:16-0300
Verifique em <https://validar.iti.gov.br>

Documento assinado digitalmente
 **JOSE FERNANDEZ FERREIRA**
Data: 12/12/2025 10:00:58-0300
Verifique em <https://validar.iti.gov.br>

RECURSOS HUMANOS: tabela dos recursos humanos 2025

Nº	Função	Formação	RG	CPF	Data de Nasc.	Jornada/mês	Vínculo	Fonte de Financiamento
01	Assistente social	Serviço Social	25.357.342-7	298.065.908-80	17/11/1982	20h/semanais	Contratado	Emenda Parlamentar Estadual
01	Técnico de Enfermagem	Nível médio completo	24.348.759-9	144.142.758-90	29/09/1972	220 h/m com direito a 02 dias de folga ou 24 horas extras	Contratada	Subvenções + Recursos próprios
01	Técnico de Enfermagem	Nível Médio Completo	45.129.937-1	434.930.058-90	18/05/1995	220 h/m com direito a 02 dias de folga ou 24 horas extras	Contratada	Subvenções + Recursos próprios
01	Serv. Geral - VOLANTE	Nível Médio Completo	25.235.811-9	141.803.648-08	06/08/1971	44 h/semanais	Contratada.	Subvenções + Recursos próprios
01	Auxiliar Administrativo	Nível Superior Completo	60.044.104-0	984.833.152-20	09/01/1990	44 h/semanais	Contratada	Subvenções + Recursos próprios
01	Serv. Geral - COZINHA	Nível Médio Completo	22.356.194	111.556.178-27	03/03/1970	220h/m (carga horária 12x36)	Contratada	Subvenções + Recursos próprios
01	Serv. Geral - NOTURNO	Nível Médio Completo	20.799.911-9	103.676.228-90	22/08/1967	220h/m (carga horária 12x36)	Contratada	Subvenções + Recursos próprios
01	Serv. Geral - NOTURNO	Ensino médio completo	18.397.113	077.006.898-73	02/11/1962	220h/m (carga horária 12x36)	Contratada	Subvenções + Recursos próprios

ASSOCIAÇÃO LAR DOS IDOSOS DE ALVARES MACHADO

Rua Campos Salles, nº 10 – CEP 19.160-011 - Fone (018) 99731-5127 e 99628-1094

Álvares Machado – SP CNPJ 51.400.000/0001-10

E-mail: lardosidososdam@yahoo.com.br

01	Coordenador	Nível Médio Completo	25.577.091-1	147.480.558-20	30/03/1973	40 h/semanais	Contratado	Subvenções + Recursos próprios
01	Serv. Geral - LIMPEZA	Nível Fundamental Incompleto	36.248.889-7	340.293.658-50	03/02/1977	220h/m (carga horária 12x36)	Contratada	Subvenções + Recursos Próprios
01	Serv. Geral - LIMPEZA	Nível Médio Completo	34.024.218-8	329.012.888-12	24/05/1972	220h/m (carga horária 12x36)	Contratada	Emenda Parlamentar Estadual
01	Serv. Geral - COZINHA	Ensino Fundamental Incompleto	22.357.466-1	111.556.998-82	26/05/1969	220h/m (carga horária 12x36)	Contratada	Subvenções + Recursos Próprios
01	Serv. Geral - NOTURNO	Ensino Médio Completo	57.304.380-2	466.847.048-17	31/01/2001	220h/m (carga horária 12x36)	Contratada	Subvenções + Recursos Próprios
01	Serv. Geral - NOTURNO	Ensino Fundamental Incompleto	56.855.411-5	460.704.018-59	19/11/1994	220h/m (carga horária 12x36)	Contratada	Subvenções + Recursos Próprios
01	Serv. Geral - COZINHA admitida em 12/11/2025	Ensino Fundamental Incompleto	42.242.017-7	415.596.768-50	14/02/1985	220h/m (carga horária 12x36)	Contratada	Subvenções + Recursos Próprios
01	Serv. Geral - LAVANDERIA	Ensino Médio Completo	41.831.253-9	378.718.438-42	11/07/1985	36 h/ semanais	Contratada	Subvenções + Recursos Próprios
01	Psicóloga	Nível Superior Completo	12.908.794-4	204.616.938-79	16/06/1963	30h/semanais	Contratada	Subvenções + Recursos Próprios
01	Educadora do Terceiro Setor	Nível Superior Completo	40.382.013-3	226.291.138-09	22/03/1983	12h/ semanais	Contratada	Subvenções + Recursos Próprios
01	Cabeleireiro	Nível Médio Completo	23.022.471-4	097.528.348-09	02/05/1968	1 vez por mês	Voluntário	Não existe
01	Brechó da Vovó	Nível Médio	20.376.782-	103.305.628-	12/01/1966	06 horas	Voluntária	Não existe

ASSOCIAÇÃO LAR DOS IDOSOS DE ALVARES MACHADO

Rua Campos Salles, nº 10 – CEP 19.160-011 - Fone (018) 99731-5127 e 99628-1094

Álvares Machado – SP CNPJ 51.400.000/0001-10

E-mail: lardosidososdam@yahoo.com.br

		Completo	2	60		semanais		
01	Brechó da Vovó	Nível Fundamental Completo	22.356.990	086.560.388-00	18/11/1964	02 horas semanais	Voluntária	Não existe
01	Brechó da Vovó	Nível Fundamental Completo	21.644.552-8	111.216.848-66	18/06/1959	06 horas semanais	Voluntária	Não existe
01	Brechó da Vovó	Nível Médio Completo	48.167.933-9	410.970.548-70	28/08/1992	02 horas e meia semanais	Voluntária	Não existe
01	Brechó da Vovó	Nível Médio Completo	33.303.499-5	300.168.528-00	07/09/1950	04 horas semanais	Voluntária	Não existe
01	Brechó da Vovó	Nível Médio Completo	32.056.495-2	261.256.788-73	10/03/1956	4 horas semanais	Voluntária	Não existe
01	Educador Físico	Nível Superior Completo	48.957.930-9	420.792.478-75	27/12/1993	15 minutos semanais	Cedido pelo município	Não existe
01	Médica Geriatria	Nível Superior Completo	50.527.953-3	399.907.078-12	29/07/1995	04 horas mensais	Cedida pelo município	Não existe
01	Professora Supervisora Terapeuta Ocupacional	Nível Superior Completo	54.363.484-X	466.583.838-04	08/08/1997	01 hora semanal	Voluntária	Não existe
01	Estagiária de Terapia Ocupacional	Nível Médio Completo	34.184.188-2	223.837.228-80	04/09/1982	01 hora semanal	Estagiária	Não existe
01	Estagiária de Terapia Ocupacional	Nível Médio Completo	41.452.548-6	026.182.131-86	21/08/1984	01 hora semanal	Estagiária	Não existe
01	Estagiária de Terapia	Nível Médio Completo	47.337.114-5	384.952.268-71	01/08/1990	01 hora semanal	Estagiária	Não existe

ASSOCIAÇÃO LAR DOS IDOSOS DE ALVARES MACHADO

Rua Campos Salles, nº 10 – CEP 19.160-011 - Fone (018) 99731-5127 e 99628-1094

Álvares Machado – SP CNPJ 51.400.000/0001-10

E-mail: lardosidososdam@yahoo.com.br

	Ocupacional							
01	Professor de Tai chi	Nível Médio Completo	29.106.927-7	283.962.018-97	01/03/1981	01 hora semanal	Voluntário	Não existe



Documento assinado digitalmente
GISLAINE GIROTTI ZANONI
Data: 12/12/2025 09:48:16-0300
Verifique em <https://validar.iti.gov.br>



Documento assinado digitalmente
JOSE FERNANDEZ FERREIRA
Data: 12/12/2025 10:00:58-0300
Verifique em <https://validar.iti.gov.br>