

RELATÓRIO CIRCUNSTANCIADO DE ATIVIDADES

TRANSFERÊNCIA FUNDO A FUNDO ESTADUAL

ÓRGÃO EXECUTOR Prefeitura Municipal de Alvares Machado	Proteção Social ESPECIAL DE ALTA COMPLEXIDADE
Processo nº 12/2025 (termo de colaboração)	PERÍODO DE REFERÊNCIA: Agosto/2025

Serviço Socioassistencial	Público Alvo	Nº de atendidos:
Serviço de Acolhimento Institucional para Idosos. Unidade: Instituição de Longa Permanência para Idosos - ILPI	<ul style="list-style-type: none">• Idosos	15*

Descrição das Atividades realizadas por Serviço Socioassistencial:

- **Acolhida:** Foi fornecido acolhida/recepção aos idosos da ilpi (que apresentaram alguma necessidade ou solicitação); aos acompanhantes externos (para acompanharem idosos em consultas, exames); e aos familiares dos idosos. Nas acolhidas foi buscado proporcionar um ambiente acolhedor, com dignidade, preservando a identidade e integridade dos atendidos. Houve acolhida a um adolescente, encaminhado pelo CREAS, para cumprimento de medida socioeducativa, que passou a auxiliar nos serviços da ilpi.
- **Escuta:** A escuta também foi realizada aos idosos da ilpi (que apresentaram alguma necessidade ou solicitação); aos acompanhantes externos (para acompanharem idosos em consultas, exames); e aos familiares. Foi oferecido privacidade, observando o sigilo profissional.
- **Desenvolvimento/Estímulo do convívio familiar, grupal e social:** entidade proporcionou aos idosos as comemorações do aniversariante do mês, inclusive realizando leitura de mensagem comemorativa (Mensageiro do Parabéns). As atividades lúdicas com a pedagoga voluntária, seguiram normalmente. As visitas dos familiares, de forma presencial na entidade, também foram significativas, assim como a de amigos. Houve também uma saída de idoso com seus familiares (festividade de Dia dos Pais) e houve uma saída de idoso com amigos. Houve visita de um grupo aos idosos; bem como a realização de atividades lúdicas com as estagiárias de terapia ocupacional; aulas de tai-chi adaptadas; realização de um **ALMOÇO ESPECIAL DE DIA DOS PAIS**; e sessão de heiki. Foi feito o convite e estímulo aos familiares do idoso aniversariante do mês para participação na festa de aniversário, mas nenhum familiar compareceu, bem como houve convite e estímulo as famílias para realizarem saídas do dia dos pais, mas apenas uma aderiu e levou seu idoso para junto da família na data.
- **Estudo Social:** Neste mês a entidade realizou duas visitas domiciliares, para casos que o CREAS local encaminhou. Ambos os casos foram indeferidos, pois não atendiam os critérios de inclusão da ilpi.
- **Apoio a família na sua função protetiva:** Foi intensificado o pedido junto as famílias dos idosos para realizarem visitas presenciais na entidade; bem como foi estimulado a presença e participação deles na festa do aniversariante do mês e para as famílias realizarem saídas de dia dos pais. Também foi solicitado o acompanhamento de familiares junto a seus idosos em consultas, exames; para a manutenção dos vínculos familiares.
- **Cuidados pessoais:** Foram feitos os devidos encaminhamentos de idosos para consultas, exames; bem como realização da devida higienização dos idosos; atendimentos na rede pública de saúde. Houve ainda atendimentos médicos na ilpi (com a geriatra cedida pelo município). Houve ainda sessão de heiki, aulas de tai chi e atividades de terapia ocupacional com os idosos.

- **Orientação e encaminhamentos para a rede de serviços:** Foram realizados diversos atendimentos e encaminhamentos dos idosos para a rede de serviços como ESF Bela Vista, Santa Casa local, Hospital Regional e UBS. Neste mês também a entidade fez um atendimento a um idoso que veio a procura de vaga direto na ilpi e ele foi devidamente orientado e encaminhado o caso ao CREAS local. As famílias de alguns idosos também foram devidamente orientadas e encaminhadas a renovarem a documentação sobre fraldas – farmácia popular; realização de atualização do cadastro único (SAS); e foi emitida devolutiva ao CREAS sobre os casos visitados.
- **Elaboração de Plano Individual de Atendimento – P.I.A:** Neste mês não foi feita nenhuma reavaliação e nem aplicação do plano individual de atendimento ao idoso.
- **Orientação Sociofamiliar:** Neste mês foram realizados diversos contatos com familiares dos idosos para orientações sobre algumas necessidades dos idosos e para convidá-los e estimulá-los a participarem da festa do aniversariante, saídas e visitas, também sobre atualização do cadastro único, e renovação de documentação para fraldas pelo programa farmácia popular.
- **Protocolos:** Foi feita a alimentação/divulgação dos serviços realizados nas redes sociais e portal da transparência; inserção e alimentação de dados no sistema Sociagil. Houve uma funcionária de serviços gerais que gozou de férias. Todos os funcionários da entidade foram devidamente vacinados com dose única da vacina de meningite ACWY, via SUS. Entidade recebeu também durante este mês uma visita de monitoramento (SAS). Entidade contou com o auxílio de um adolescente (cumprimento de medida socioeducativa), encaminhado pelo CREAS.
- **Elaboração de Relatórios e/ou prontuários:** Foram evoluídos diariamente os prontuários sociais dos idosos (pela assistente social), bem como os prontuários de saúde (pela equipe de enfermagem); foram confeccionados também os relatórios mensais de atividades (para cada convênio); e relatórios diversos (sobre as atividades desenvolvidas) e elaboração de dois pareceres sociais sobre casos visitados.
- **Trabalho interdisciplinar:** Este tipo de trabalho foi realizado pela interação da equipe de recursos humanos da entidade (contratado), realizando conversas diárias sobre as situações problemas que surgiram na ilpi e demais providências. Tivemos também neste mês os atendimentos médicos (pela médica do centro de especialidades cedida pelo município); sessão de heiki; aulas de tai-chi adaptadas; atividades lúdicas com a pedagoga e com as estagiárias de terapia ocupacional.
- **Orientação para acesso a documentação:** Neste mês tivemos oito famílias que deram entrada na renovação do processo de fraldas pela farmácia popular e dez famílias que fizeram a devida atualização do cadastro único de seus idosos (SAS).
- **Atividades de convívio e de organização da vida diária:** Promovemos junto aos idosos a comemoração do aniversariante do mês e almoço de dia dos pais. Aos idosos que necessitaram ter seus exames colhidos na própria ilpi, foram atendidos pela equipe do laboratório conveniado.
- **Mobilização para o exercício da cidadania:** Todos os atendimentos realizados na entidade são e foram voltados para fornecer as informações necessárias para que os idosos e seus familiares/responsáveis compreendam seus direitos e deveres.
- **Articulação com a rede de serviços socioassistenciais:** Foram realizadas articulações com o CREAS local dando devolutiva sobre os casos visitados e também encaminhando o caso de um idoso do município; bem como as atualizações de cadastro único que foram efetuadas na SAS; e a parceria com o CREAS para ter um adolescente auxiliando nos serviços prestados (cumprindo medida socioeducativa).
- **Articulação com outras políticas setoriais:** Também foram realizadas articulações com outras políticas como a Saúde, para fornecimento de materiais de enfermagem, serviço de transporte (ambulância), fornecimento de medicamentos, vacinação dos funcionários, etc.
- **Articulação com o sistema de Garantia de Direitos:** Neste mês participação em uma reunião, on-line, do CMAS – Conselho Municipal de Assistência Social; bem como a entidade recebeu

uma visita de monitoramento da equipe da SAS local, e houve participação numa capacitação, on-line, do terceiro setor promovida pela ALESP.

Recursos Humanos:

CONTRATADOS:

Quantidade	Cargo/Função
01	Coordenador
01	Assistente social
02	Técnico de Enfermagem
01	Auxiliar Administrativo
01	Serv. Geral Volante
09	Serv. Geral (houve admissão de duas novas servidoras gerais)

VOLUNTÁRIOS:

Quantidade	Cargo/Função
01	Cabeleireiro
06	Brechó da Vovó
01	Médica Geriatra
01	Pedagoga
01	Professora de Terapia Ocupacional
01	Professor de Tai Chi

CEDIDOS – DIVISÃO MUNICIPAL DE SAÚDE:

Quantidade	Cargo/Função
01	Médica Geriatra

ESTAGIÁRIOS

Quantidade	Cargo/Função
03	Estagiárias – Terapia Ocupacional - Uningá

Pontos Facilitadores:

- Articulação com a rede socioassistencial e intersetorial do município.
- Utilização do sistema de software na área administrativa e serviço social da entidade, agilizando os atendimentos, gerando indicadores sociais mais precisos; maior agilidade e confiabilidade das informações;
- Parceria com a saúde para atendimentos na ilpi pela equipe e-multi do Centro de Especialidades.

Pontos de estrangulamentos:

- Necessidade de ampliação do valor dos recursos financeiros, para aprimorar os serviços (inclusive para conveniar maior número de vagas – ampliação do atendimento).
- Equipe de recursos humanos insuficiente;
- Falta de salas para atendimento individualizado;
- Necessidade de parceria para conseguir pagar o novo piso de enfermagem aos técnicos de enfermagem que a entidade possui.
- Necessidade de contratação de equipe multidisciplinar conforme NOB RH/SUAS.

Avaliação:

Sobre a meta quantitativa de atender até 16 idosos – conveniados, neste mês a entidade não atingiu a meta, pois apresentou vaga (conveniada) ainda não preenchida.

Sobre a meta qualitativa, esta tem sido atendida, pois a entidade ofereceu atendimento personalizado e em pequenos grupos; favoreceu o convívio familiar; utilizou-se dos equipamentos e serviços disponíveis na comunidade local e rede socioassistencial; ofereceu ambiente acolhedor; ofertando também condições de habitabilidade, higiene, salubridade, segurança, acessibilidade e privacidade; assegurando o acesso às atividades culturais, educativas, lúdicas e de lazer dentro da ilpi, etc, dentro do possível, seguindo protocolos sanitários e medidas de proteção e segurança.

Observações:

*O número de atendidos nesse mês foi de 14 (pelas vagas conveniadas com o município) + 01 pela vaga exclusiva da ilpi = total de 15 atendidos.



Documento assinado digitalmente
GISLAINE GIROTTI ZANONI
Data: 11/09/2025 08:49:57-0300
Verifique em <https://validar.iti.gov.br>



Documento assinado digitalmente
JOSE FERNANDEZ FERREIRA
Data: 12/09/2025 07:20:16-0300
Verifique em <https://validar.iti.gov.br>

ANEXO I - FOTOS

- **FOTOS DOS FUNCIONÁRIOS PAGOS COM ESTE RECURSO:**



Suseli da Silva Araújo – Serv. Geral



Eivaldo Alves Medina – Coordenador

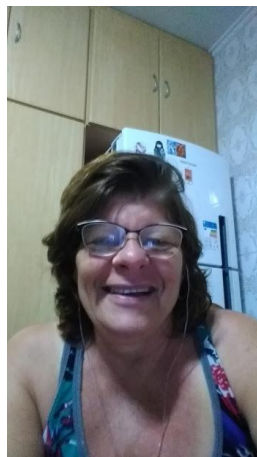

Maria Aparecida dos Santos – Serv. Geral

ASSOCIAÇÃO LAR DOS IDOSOS DE ALVARES MACHADO
Rua Campos Salles, nº 10 – CEP 19.160-000 - Fone (018) 3273 - 1542
Álvares Machado – SPCNPJ 51.400.000/0001-10
E-mail: lardosidososdam@yahoo.com.br

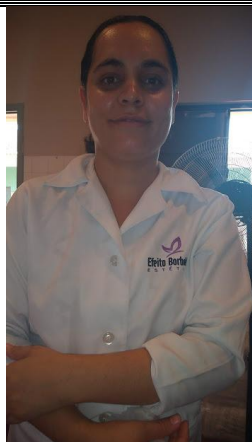

Olívia G. Polli Cadette – Serv. Geral

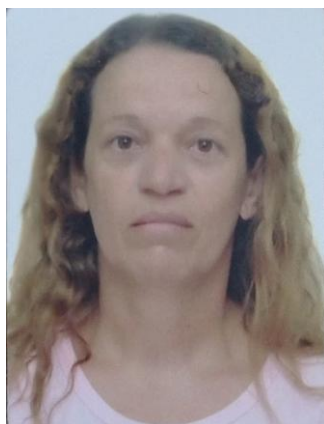

Neuza Aparecida de Oliveira – Serv. Geral



Maria Encarnação de Oliveira – Serv. Geral



Lorryne Suelen de Paula – Serv. Geral

FOTOS DAS ATIVIDADES REALIZADAS:

- **ATIVIDADE COM O EDUCADOR FÍSICO – UBS:**

Atividades físicas foram encerradas em 23/07/2025 novamente, pois o educador avisou que seu contrato foi finalizado com o município.

- **VISITA DE FAMILIARES:**



Familiares do Abílio

- **ATIVIDADE LÚDICA COM PEDAGOGA VOLUNTÁRIA:**



06/08/2025

ASSOCIAÇÃO LAR DOS IDOSOS DE ALVARES MACHADO
Rua Campos Salles, nº 10 – CEP 19.160-000 - Fone (018) 3273 - 1542
Álvares Machado – SPCNPJ 51.400.000/0001-10
E-mail: lardosidososdam@yahoo.com.br



11/08/2025



18/08/2025



25/08/2025

• **ATIVIDADES COM ESTAGIÁRIAS DE TERAPIA OCUPACIONAL/PARCERIA UNIGÁ:**



02/08/2025



09/08/2025



30/08/2025

- **ATENDIMENTO MÉDICO NA ENTIDADE:**



05/08/2025

- **VISITA DE GRUPOS:**



M.M.V. - realizada em 23/08/2025

- **AULAS DE TAI CHI ADAPTADO:**



04/08/2025

ASSOCIAÇÃO LAR DOS IDOSOS DE ALVARES MACHADO
Rua Campos Salles, nº 10 – CEP 19.160-000 - Fone (018) 3273 - 1542
Álvares Machado – SPCNPJ 51.400.000/0001-10
E-mail: lardosidososdam@yahoo.com.br



11/08/2025



18/08/2025



25/08/2025

- **ALMOÇO ESPECIAL DE DIA DOS PAIS:**



Realizado em 10/08/2025

- **FESTA DO ANIVERSARIANTE DO MÊS:**



Realizado em 27/08/2025

- **SESSÃO DE HEIKI:**



Realizada em 29/08/2025

ASSOCIAÇÃO LAR DOS IDOSOS DE ALVARES MACHADO
Rua Campos Salles, nº 10 – CEP 19.160-000 - Fone (018) 3273 - 1542
Álvares Machado – SPCNPJ 51.400.000/0001-10
E-mail: lardosidososdam@yahoo.com.br

• **CURSO DE CAPACITAÇÃO PARA O TERCEIRO SETOR – ALESP/ON LINE:**

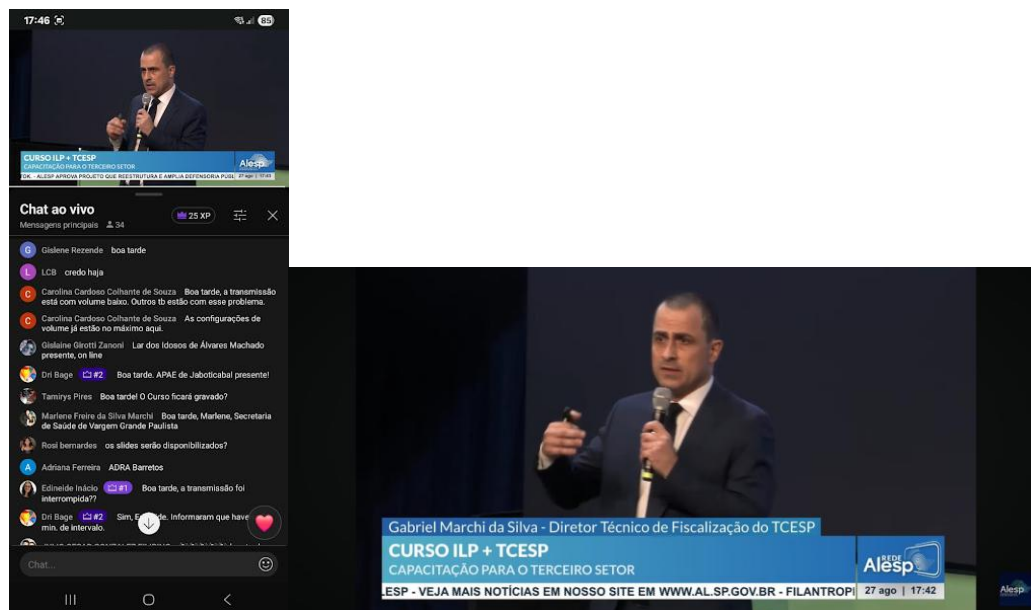

Assistente Social da entidade participou, on-line, em 27/08/2025



Documento assinado digitalmente
GISLAINE GIROTTI ZANONI
Data: 11/09/2025 08:49:57-0300
Verifique em <https://validar.iti.gov.br>



Documento assinado digitalmente
JOSE FERNANDEZ FERREIRA
Data: 12/09/2025 07:20:16-0300
Verifique em <https://validar.iti.gov.br>

ANEXO II – RELATÓRIO QUANTITATIVO

QUANTIFICAÇÃO DOS ATENDIMENTOS:

- SAÚDE:

Os atendimentos no serviço de saúde foram:

ESPECIFICAÇÃO	Nº DE ATENDIMENTOS	Nº DE ATENDIDOS
Recebimento de fraldas (medida judicial) – UBS	ok	02
Encaminhamento para Santa Casa local	03	03
Encaminhamento para UBS	01	01
Encaminhamento para ESF Bela Vista	04	01
Encaminhamento para HR	01	01
Exames (SUS): urina – 03; hemograma completo – 14; acido fólico – 14; glicose – 14; hemoglobina glicada – 14; colesterol total – 14; colesterol HDL – 14; colesterol LDL – 14; creatina – 14; acido úrico – 13; TGP – 11; TGO – 10; Vitamina D – 14; Vitamina B12 – 14; TSH – 14; T4 livre – 14; PSA total – 06;	246	14 idosos

ASSOCIAÇÃO LAR DOS IDOSOS DE ALVARES MACHADO
 Rua Campos Salles, nº 10 – CEP 19.160-000 - Fone (018) 3273 - 1542
 Álvares Machado – SPCNPJ 51.400.000/0001-10
 E-mail: lardosidososdam@yahoo.com.br

Triglicérides – 10; CPK – 10; Ferro sérico – 06; Ferritina – 06; Potássio – 03;		
Ambulância	12	02
Acompanhamento externo	06	02
Atendimento médico na ilpi (geriatra cedida pelo município)	01	Todos os idosos
Consulta com cirurgia vascular (HR)	01	01
Sessão de heiki (voluntários)	01	Todos os idosos

Atualmente na área de saúde, a entidade apresenta o seguinte quadro:

DIAGNOSTICO ATUAL:	DOENÇAS MAIS FREQUENTES:
<ul style="list-style-type: none"> • Mal de Parkinson: 01; • Diabético: 05; • Colesterol: 04; • Hipertenso: 10; • Tabagismo: 03; • Catarata: 02; • Surdo/ mudo: 01; • Mal de alzheimer: 03; • Cadeirantes: 02; 	<ul style="list-style-type: none"> • Queda; • Conjuntivite; • Ferimento m.m.i – direito;

<ul style="list-style-type: none"> • Uso de andador: 01; • Esquizofrênico: 02; • Distúrbios psiquiátricos: 03; • Depressão: 02; • Atrofiamento de membros inferiores: 01; • AVC: 04; • C.A de pele: 01; • Hérnia inguinal: 01; • Tireóide: 01; • Problemas vasculares: 02; • Dificuldade de audição: 02; 	
---	--

- TRABALHO SOCIAL EXIGIDO

ESPECIFICAÇÃO:	QUANTIFICAÇÃO:
1 –ACOLHIDA/RECEPÇÃO	
Acolhida a idosos da entidade	06
Acolhida a familiares/ curadores – não presencial	25
Mensageiro do parabéns	01 idoso e 02 funcionários
A adolescente encaminhado pelo CREAS para auxiliar na entidade (cumprimento de medida socioeducativa)	01
2 –ESCUTA ESPECIALIZADA	
A familiares/ curadores – não presencial	25
A idosos da entidade	06

Mensageiro do parabéns	01 idoso e 02 funcionários
A adolescente encaminhado pelo CREAS para auxiliar na entidade (cumprimento de medida socioeducativa)	01
3 –DESENVOLVIMENTO DO CONVÍVIO FAMILIAR, GRUPAL E SOCIAL	
Visita de familiares	26
Visita de amigos	07
Visita de grupos	01
Saída com familiares	01 – Dia dos Pais
Saída com amigos	01
Mensageiro do Parabéns	01 idoso e 02 funcionários
Atividade lúdica – pedagoga voluntária	04
Festa do aniversariante do mês	01
Atividades com estagiárias de T.O	03
Aula de tai chi adaptadas	04
Almoço especial do Dia dos Pais	01
Sessão de heiki	01
Convite as famílias para realizarem saída com os idosos – Dia dos Pais	15
4 –ESTUDO SOCIAL	
Solicitação de vaga	02
Visita domiciliar	02
5 –APOIO A FAMÍLIA NA FUNÇÃO PROTETIVA	
Acompanhamento externo	06
Visitas de familiares	26
Saída com familiares	01
6 – CUIDADOS PESSOAIS	
Fornecimento de fraldas geriátricas para 02 idosos (medida judicial)	ok
Exame (SUS)	246
Acompanhamento externo	06

Acompanhamento das famílias a seus idosos	05
Colhido exames na própria entidade	22 tipos de exames colhidos na maioria dos idosos, de acordo com solicitação médica para cada um.
Consulta com cirurgião vascular (HR)	01
Atendimento médico na ilpi	01 (todos os idosos)
Sessão de heiki	01 (todos os idosos)
Cortes de cabelo – dia da beleza	01 (todos os idosos)
Aula de tai chi adaptada	04
Atividades T.O	03
Os demais serviços executados com relação aos cuidados pessoais estão descritos/especificados e quantificados na tabela dos serviços de saúde.	
7 – ORIENTAÇÃO E ENCAMINHAMENTOS PARA A REDE:	
Encaminhamento para Santa Casa local	03
Encaminhamento para HR	01
Encaminhamento para UBS local	01
Encaminhamento para ESF Bela Vista	04
Exames – SUS	246
Encaminhamento de caso de idoso para CREAS	01
Para renovação de processo de fraldas – Farmácia Popular	08
Para atualização do cadastro único	15
Devolutiva ao CREAS sobre casos visitados	02
8 – PLANO INDIVIDUAL DE ATENDIMENTO – P.I.A:	
Aplicação de P.I.A	-
9 – ORIENTAÇÕES SOCIO FAMILIARES:	
Convite as famílias para realizarem saída com os idosos – Dia dos Pais	15
Saídas realizadas com familiares – Dia dos Pais	01

Convite as famílias para participarem da festa do aniversariante do mês	01
Sobre e para atualização do cadastro único	15
10 – PROTOCOLOS:	
Recebimento de doações	Várias
Atividades administrativas	Várias
Divulgação de atividades e programação/atualização de documentação no site	Várias
Divulgação de atividades/programação no facebook	Várias
Cadastramento de notas fiscais em favor da entidade no programa Nota Fiscal Paulista	Várias
Férias de funcionários	01 – Serv. Geral volante
Vacinação – Funcionários – Meningite ACWY	15
Atividades do adolescente – Med. Socioeducativa	03
Visita de monitoramento - SAS	01
Participação em curso de capacitação, on-line, sobre 3º Setor - ALESP	01
11 – ACOMPANHAMENTO E MONITORAMENTO DOS ENCAMINHAMENTOS:	
Encaminhamentos com efetividade e resolutividade	12
Atualização de cadastro único	10
12 – ELABORAÇÃO DE RELATÓRIOS/ PRONTUÁRIOS	
Evolução de prontuários sociais	Vários
Evolução de prontuários de saúde	Vários
Relatório mensal de atividades	01
Relatórios diversos	12
Parecer Social	02
13 – TRABALHO INTERDISCIPLINAR	

Conversas entre a equipe de trabalho	Diárias/ várias
Atendimento médico na ilpi	01 (todos os idosos)
Sessão de heiki e cortes de cabelo	01 (todos os idosos)
Atividades lúdicas – pedagoga voluntária	04
Atividades T.O (estágio)	03
Aulas de tai chi adaptadas	04
14 – DIAGNÓSTICO SOCIOECONÔMICO:	
Diagnostico socioeconômico – visita domiciliar	02
15 – ORIENTAÇÃO PARA ACESSO A DOCUMENTAÇÃO:	
Atualização de cadastro único efetuadas	10
16 – ATIVIDADES DE CONVÍVIO E ORGANIZAÇÃO DA VIDA DIÁRIA	
Colhido exames na entidade	22 tipos de exames colhidos na maioria dos idosos, de acordo com solicitação médica para cada um.
17 – ESTÍMULO AO CONVÍVIO FAMILIAR, GRUPAL E SOCIAL	
Visita de familiares	26
Visita de amigos	07
Saída com amigos	01
Saída com familiares – Dia dos Pais	01
Contato para convidar famílias para a festa do aniversariante	01
Almoço especial do Dia dos Pais	01
Sessão de heiki	01
Aulas de tai chi adaptadas	04
Atividades de T.O	03
Atividades lúdicas – pedagoga voluntária	04
18 – MOBILIZAÇÃO PARA O EXERCÍCIO DA CIDADANIA:	
Atendimento nesse sentido	-
19 – ARTICULAÇÃO COM A REDE DE SERVIÇOS:	
Encaminhamento de devolutiva ao CREAS –	02

casos visitados	
Encaminhamento de caso de idoso para CREAS local	01
Para atualização de cadastro único	15 encaminhados/ 10 efetuados
Atividades do adolescente (Med. Socioeducativa)/parceria CREAS	01 – 03 dias de atividades/mês
20 - ARTICULAÇÃO COM SERVIÇOS DE OUTRAS POLÍTICAS:	
Política de Saúde	26
21 – ARTICULAÇÃO COM O SISTEMA DE GARANTIA DE DIREITOS:	
Visita de monitoramento – SAS	01
Reunião do CMAS	01
Participação na capacitação do 3º Setor – ALESP – on line	01
22 – MONITORAMENTO E AVALIAÇÃO:	
Relatório de atividades mensal	01
23 – ORGANIZAÇÃO DE BANCO DE DADOS:	
Instrumentais atualizados	Vários

DEMONSTRATIVO INTEGRAL DAS RECEITAS E DESPESAS

DEMONSTRATIVO DOS REPASSES PÚBLICOS RECEBIDOS - ESTADUAL

VALORES PREVISTOS	DOC. DE CRÉDITO	DATA	VALORES REPASSADOS
R\$	Nº		
13.985,00	550.890.000.021.172	12.08.2025	13.985,00
TOTAL DO REPASSE			13.985,00
RECEITA COM APLICAÇÕES FINANCEIRAS DOS REPASSES PÚBLICOS			18,06
OUTRAS RECEITAS DECORRENTES DA EXECUÇÃO DO AJUSTE			0,00
SALDO DO EXERCÍCIO ANTERIOR			0,00
TOTAL			14.003,06
RECURSOS PRÓPRIOS APLICADOS PELA ENTIDADE			85,96

DEMONSTRATIVO DAS DESPESAS REALIZADAS

CATEGORIA OU FINALIDADE DA DESPESA	PERÍODO DE REALIZAÇÃO	VALOR APLICADO
RECURSOS HUMANOS (5)	06/08/2025	14.089,02
TOTAL DAS DESPESAS		14.089,02
RECURSO PÚBLICO NÃO APLICADO		0,00
VALOR DEVOLVIDO AO ÓRGÃO CONCESSOR		0,00
VALOR AUTORIZADO PARA APLICAÇÃO NO EXERCÍCIO SEGUINTE		0,00

RELAÇÃO DAS DESESPESAS (4)

DATA DO DOCUMENTO	ESPECIFICAÇÃO DO DOCUMENTO FISCAL (3)	CRETOR	NATUREZA DA DESPESA RESUMIDAMENTE	VALOR (R\$)
06.08.2025	Holerite	Maria Aparecida Santos	Recursos Humanos (5)	2.792,78
06.08.2025	Holerite	Suseli da Silva Araújo	Recursos Humanos (5)	1.670,23
06.08.2025	Holerite	Olivia Grunewald Polli Cadette	Recursos Humanos (5)	2.160,51
06.08.2025	Holerite	Edivaldo Alves Medina	Recursos Humanos (5)	2.198,39
06.08.2025	Holerite	Neusa Aparecida de Oliveira	Recursos Humanos (5)	1.824,57
06.08.2025	Holerite	Maria Encarnação de Oliveira	Recursos Humanos (5)	1.491,27
06.08.2025	Holerite	Lorrayne Suelen de Paula	Recursos Humanos (5)	1.951,27
TOTAL DE DESPESAS				14.089,02

ASSOCIAÇÃO LAR DOS IDOSOS DE ALVARES MACHADO
 Rua Campos Salles, nº 10 – CEP 19.160-000 - Fone (018) 3273 - 1542
 Álvares Machado – SP CNPJ 51.400.000/0001-10
 E-mail: lardosidososdam@yahoo.com.br

RELAÇÃO NOMINAL DE ATENDIDOS PELA ENTIDADE – vagas conveniadas com o município AGOSTO 2025 (07 ala feminina e 09 ala masculina)

Nº	NOME COMPLETO	D.NASC.:	NOME DA MÃE:	NIS	Tipo de benefício
01	ABÍLIO SEGALA	25/03/1935	ANA RABONI	124.231.218.59	É aposentado pelo INSS. Não recebe BPC.
02	AÉCIO TOFANO	15/08/1950	NEIDE BONDEZAN TOFANO	104.277.274.10	É aposentado pelo INSS. Não recebe BPC.
03	ANTÔNIO DA SILVA AMARO	26/09/1952	CECILIA DA SILVA AMARO	107.826.892-37	É aposentado pelo INSS. Não recebe BPC.
04	FRANCISCO FERNANDES DE ABREU	22/01/1947	ANESIA FRANCISCA DE JESUS	204.451.814-05	É aposentado pelo INSS. Não recebe BPC.
05	LINDA CORDEIRO DE OLIVEIRA	16/07/1943	FRANCISCA MARIA DE OLIVEIRA	209.447.992.26	BPC - IDOSO
06	MANOEL ESTEVAM DE BARROS	30/09/1948	VITALINA BARROS SILVA	200.668.566-04	É aposentado pelo INSS. Não recebe BPC.
07	MARIA ALMEIDA DE MATOS	30/11/1937	PEDRO JOSÉ DE MATOS E BRIGIDA ALMEIDA DOS ANJOS	237.166.323-13	BPC - IDOSO
08	MARIA DE CASTRO	03/04/1938	ALICE DE CASTRO	237.646.892.65	BPC – IDOSO
09	MARIA JOSÉ CAMPOS	06/10/1952	EMILIANA SILVEIRA	108.438.238-17	BPC - IDOSO
10	MIGUEL LUSTRE FILHO	22/10/1945	CONCEIÇÃO LOPES	238.162.719.83	Recebe pensão por morte – INSS. Não recebe BPC.
11	OVIDIO ZULI	23/02/1932	ROSA BOSQUETTI	104.305.748-59	É aposentado pelo INSS. Não recebe BPC.

ASSOCIAÇÃO LAR DOS IDOSOS DE ALVARES MACHADO
Rua Campos Salles, nº 10 – CEP 19.160-000 - Fone (018) 3273 - 1542
Álvares Machado – SP CNPJ 51.400.000/0001-10
E-mail: lardosidososdam@yahoo.com.br

12	SONOKO SUZUKI	16/11/1933	TAKI SUZUKI	237.646.046.50	BPC – IDOSO
13	SUILENE VECHIATO	15/10/1960	CARMEN APARECIDA VECHIATO	213.283.783-16	Recebe pensão por morte – INSS. Não recebe BPC.
14	VALTER VENENO	07/04/1956	ELZA CARVALHO VENENO	105.513.922.20	BPC – IDOSO
15					
16					

RELAÇÃO NOMINAL DE ATENDIDOS PELA ENTIDADE – vagas exclusivas da entidade (01 ala feminina e 03 ala masculina):

Nº	NOME COMPLETO	D.NASC.:	NOME DA MÃE:	NIS	Tipo de benefício
01	MARIA APARECIDA CASSINELLI TONZA	04/12/1947	OLGA MAGNI CASSINELLI	209.723.099.04	È aposentada pelo INSS e recebe pensão por morte.
02	-	-	-	-	-
03	-	-	-	-	-
04	-	-	-	-	-

ASSOCIAÇÃO LAR DOS IDOSOS DE ALVARES MACHADO
 Rua Campos Salles, nº 10 – CEP 19.160-000 - Fone (018) 3273 - 1542
 Álvares Machado – SP CNPJ 51.400.000/0001-10
 E-mail: lardosidososdam@yahoo.com.br

RECURSOS HUMANOS: tabela dos recursos humanos 2025

Nº	Função	Formação	RG	CPF	Data de Nasc.	Jornada/mês	Vínculo	Fonte de Financiamento
01	Assistente social	Serviço Social	25.357.342-7	298.065.908-80	17/11/1982	20h/semanais	Contratado	Emenda Parlamentar Estadual
01	Técnico de Enfermagem	Nível médio completo	24.348.759-9	144.142.758-90	29/09/1972	220 h/m com direito a 02 dias de folga ou 24 horas extras	Contratada	Subvenções + Recursos próprios
01	Técnico de Enfermagem	Nível Médio Completo	45.129.937-1	434.930.058-90	18/05/1995	220 h/m com direito a 02 dias de folga ou 24 horas extras	Contratada	Subvenções + Recursos próprios
01	Serv. Geral - Volante	Nível Médio Completo	25.235.811-9	141.803.648-08	06/08/1971	44h/semanais	Contratada.	Subvenções + Recursos próprios
01	Auxiliar Administrativo	Nível Superior Completo	60.044.104-0	984.833.152-20	09/01/1990	44h/semanais	Contratada	Subvenções + Recursos próprios
01	Serv. Geral	Nível Médio Completo	22.356.194	111.556.178-27	03/03/1970	220h/m (carga horária 12x36)	Contratada	Subvenções + Recursos próprios
01	Serv. Geral	Nível Médio Completo	20.799.911-9	103.676.228-90	22/08/1967	220h/m (carga horária 12x36)	Contratada	Subvenções + Recursos próprios
01	Serv. Geral	Ensino médio completo	18.397.113	077.006.898-73	02/11/1962	220h/m (carga horária 12x36)	Contratada	Subvenções + Recursos próprios

ASSOCIAÇÃO LAR DOS IDOSOS DE ALVARES MACHADO
Rua Campos Salles, nº 10 – CEP 19.160-000 - Fone (018) 3273 - 1542
Álvares Machado – SP CNPJ 51.400.000/0001-10
E-mail: lardosidososdam@yahoo.com.br

01	Coordenador	Nível Médio Completo	25.577.091-1	147.480.558-20	30/03/1973	40 horas/semanais	Contratado	Subvenções + Recursos próprios
01	Serv. Geral	Nível Fundamental Incompleto	36.248.889-7	340.293.658-50	03/02/1977	220h/m (carga horária 12x36)	Contratada	Subvenções + Recursos Próprios
01	Serv. Geral	Nível Médio Completo	34.024.218-8	329.012.888-12	24/05/1972	220h/m (carga horária 12x36)	Contratada	Emenda Parlamentar Estadual
01	Serv. Geral	Ensino Fundamental Incompleto	22.357.466-1	111.556.998-82	26/05/1969	220h/m (carga horária 12x36)	Contratada	Subvenções + Recursos Próprios
01	Serv. Geral	Ensino Médio Completo	57.304.380-2	466.847.048-17	31/01/2001	220h/m (carga horária 12x36)	Contratada	Subvenções + Recursos Próprios
01	Serv. Geral – admitida em 01/08/2025	Ensino Fundamental Incompleto		460.704.018-59	19/11/1994	220h/m (carga horária 12x36)	Contratada	Subvenções + Recursos Próprios
01	Serv. Geral – admitida em 12/08/2025	Ensino Médio Completo	41.831.253-9	378.718.438-42	11/07/1985	36 h/ semanais	Contratada	Subvenções + Recursos Próprios
01	Cabeleireiro	Nível Médio Completo	23.022.471-4	097.528.348-09	02/05/1968	1 vez por mês	Voluntário	Não existe
01	Brechó da Vovó	Nível Médio Completo	20.376.782-2	103.305.628-60	12/01/1966	06 horas semanais	Voluntária	Não existe
01	Brechó da Vovó	Nível Fundamental Completo	22.356.990	086.560.388-00	18/11/1964	02 horas semanais	Voluntária	Não existe
01	Brechó da Vovó	Nível Fundamental Completo	21.644.552-8	111.216.848-66	18/06/1959	06 horas semanais	Voluntária	Não existe
01	Brechó da Vovó	Nível Médio Completo	48.167.933-9	410.970.548-70	28/08/1992	02 horas e meia semanais	Voluntária	Não existe

ASSOCIAÇÃO LAR DOS IDOSOS DE ALVARES MACHADO

Rua Campos Salles, nº 10 – CEP 19.160-000 - Fone (018) 3273 - 1542

Álvares Machado – SP CNPJ 51.400.000/0001-10

E-mail: lardosidososdam@yahoo.com.br

01	Brechó da Vovó	Nível Médio Completo	33.303.499-5	300.168.528-00	07/09/1950	04 horas semanais	Voluntária	Não existe
01	Brechó da Vovó	Nível Médio Completo	32.056.495-2	261.256.788-73	10/03/1956	4 horas semanais	Voluntária	Não existe
01	Educadora Social	Nível Superior Completo	40.382.013-3	226.291.138-09	22/03/1983	01 hora semanal	Voluntária	Não existe
01	Médica Geriatria	Nível Superior Completo	50.527.953-3	399.907.078-12	29/07/1995	04 horas mensais	Cedida pelo município	Não existe
01	Professora Supervisora Terapeuta Ocupacional	Nível Superior Completo	54.363.484-X	466.583.838-04	08/08/1997	01 hora semanal	Voluntária	Não existe
01	Estagiária de Terapia Ocupacional	Nível Médio Completo	34.184.188-2	223.837.228-80	04/09/1982	01 hora semanal	Estagiária	Não existe
01	Estagiária de Terapia Ocupacional	Nível Médio Completo	41.452.548-6	026.182.131-86	21/08/1984	01 hora semanal	Estagiária	Não existe
01	Estagiária de Terapia Ocupacional	Nível Médio Completo	47.337.114-5	384.952.268-71	01/08/1990	01 hora semanal	Estagiária	Não existe
01	Professor de Tai chi	Nível Médio Completo	29.106.927-7	283.962.018-97	01/03/1981	01 hora semanal	Voluntário	Não existe

Documento assinado digitalmente



GISLAINE GIROTTI ZANONI

Data: 11/09/2025 08:49:57-0300

Verifique em <https://validar.iti.gov.br>

Documento assinado digitalmente



JOSE FERNANDEZ FERREIRA

Data: 12/09/2025 07:20:16-0300

Verifique em <https://validar.iti.gov.br>