ASSOCIAÇÃO LAR DOS IDOSOS DE ALVARES MACHADO
Rua Campos Salles, nº 10 – CEP 19.160-000 - Fone (018) 3273 - 1542
Álvares Machado – SPCNPJ 51.400.000/0001-10
E-mail: lardosidososdam@yahoo.com.br

RELATÓRIO MENSAL DE ATIVIDADES

PERÍODO: SETEMBRO/ OUTUBRO 2022

RECURSO DE EMENDA PARLAMENTAR ESTADUAL

A)– IDENTIFICAÇÃO DA ENTIDADE:

Nome: **ASSOCIAÇÃO LAR DOS IDOSOS DE ALVARES MACHADO**

Tipo de Proteção: **Especial – Alta Complexidade**

Serviço: **Serviço de Acolhimento Institucional para Idosos**

Unidade: **Instituição de Longa Permanência para Idosos – ILPI'S**

Diretor Presidente: **JOSÉ FERNANDEZ FERREIRA**

Endereço: **RUA CAMPOS SALES, Nº 10 – CENTRO**

Município: **ALVARES MACHADO – SP**

CEP: 19.160-000 Telefone: (0XX18) 3273-1542

E-mail: lardosidososdam@yahoo.com.br

OBJETO DA PARCERIA: Constitui objeto deste termo a transferência de recursos financeiros da **Secretaria de Desenvolvimento Social do Estado de São Paulo – SEDS, SEDS-PRC-2022/01250**, o apoio financeiro de emendas e demandas parlamentares nº 202.206.840.380 (Aquisição de equipamento de natureza permanente), a unidade tipificada de serviço de acolhimento institucional – Abrigo para Idosos na Proteção Social de Alta Complexidade, em consonância com a Resolução CNAS 109/2009, no âmbito do Município, conforme Plano de Trabalho aprovado pelos órgãos.

B) – COMPOSIÇÃO DA ATUAL DIRETORIA (mandato de 01/01/2021 a 31/12/2022):

Diretor Presidente: JOSE FERNANDEZ FERREIRA

Diretor Adjunto: JOSE ROBERTO GIROTO

1º Secretário: EDILSON CESAR SABINO (afastado)

2º Secretário: EDSON PICHIONE CAVALLERI

1º Tesoureiro: ELSON BRUNHOLI

2º Tesoureiro: FULVIO CESAR MENDEZ

1º Conselho Fiscal: SEBASTIÃO ZOCCOLARO CORADETTI

2º Conselho Fiscal: EDSON INOMOTO FERRER

3º Conselho Fiscal: HELIO TOSHIHIRO FUKASE

1º Suplente Conselho Fiscal: IVAN JUNIOR DA MAIA BORDIN

2º Suplente Conselho Fiscal: ALCIR NALDI

3º Suplente Conselho Fiscal: JULIO CESAR ROCHA MEIDAS

C) – ATIVIDADES DESENVOLVIDAS COM O RECURSO:

De acordo com o Plano de Trabalho elaborado e apresentado pela entidade foi dado andamento nas etapas do projeto de energia solar, cumprindo com a etapa:

Etapa 6 – Monitoramento, onde a equipe da Placa Sol fez a configuração dos sistemas de monitoramento, verificação da geração e manutenção do sistema. A medição deverá considerar 12 meses. Nesse mês tivemos dias atípicos (nublado/chuvas).

D) – FOTOS:

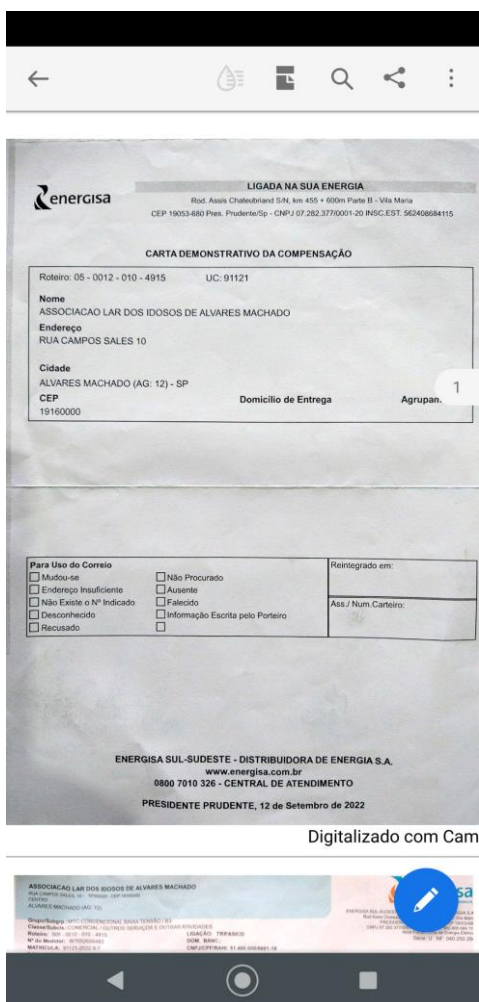

1

energisa
 DEMONSTRATIVO DE COMPENSAÇÃO DA ENERGIA INJETADA REFERÊNCIA: 09/2022

Historico de Consumo

Ano/Mês	Med. kWh	Irr.	Consumo Ponta			Bruto KW
			Injetado	Injet. Comp.	Sobra	
2022 09	1.569	0	1.126	1.126	0	1.569
2022 08	2.388	0	0	0	0	2.388
2022 07	2.009	0	0	0	0	2.009
2022 06	1.803	0	0	0	0	1.803
2022 05	2.076	0	0	0	0	2.076
2022 04	1.716	0	0	0	0	1.716
2022 03	2.115	0	0	0	0	2.115
2022 02	1.757	0	0	0	0	1.757
2022 01	2.004	0	0	0	0	2.004
2021 12	1.820	0	0	0	0	1.820
2021 11	1.658	0	0	0	0	1.658
2021 10	1.477	0	0	0	0	1.477
2021 09	1.593	0	0	0	0	1.593

Posto	Saldo Anterior	Injetado (+)	Recebido (+)	Compensado (-)	Transferido (-)	Expirado (-)	Estorno (+)	Disponível	Expiração	
									Consumo	Ciclo
Conv	0	1.126	0	1.126	0	0	0	0	0	09/2027
Pt	0	0	0	0	0	0	0	0	0	0
FPt	0	0	0	0	0	0	0	0	0	0
Itmdr	0	0	0	0	0	0	0	0	0	0

Composição e Utilização do Saldo Anterior

Mês/Ano	Posto	Saldo Anterior	Comp/Ajustado	Disponível	Expiração
08 2022	Conv	0	0	0	
	Pt	0	0	0	08/2027
	FPt	0	0	0	
	Itm	0	0	0	

Atenciosamente,

ENERGISA SUL-SUDESTE - DISTRIBUIDORA DE ENERGIA S.A.
 www.energisa.com.br
 0800 7010 326 - CENTRAL DE ATENDIMENTO

13 de Setembro de 2022

Digitalizado com CamScanner

ASSOCIAÇÃO LAR DOS IDOSOS DE ALVARES MACHADO
 Rua Campos Salles, nº 10 – CEP 19.160-000 - Fone (018) 3273 - 1542
 Álvares Machado – SPCNPJ 51.400.000/0001-10
 E-mail: lardosidososdam@yahoo.com.br

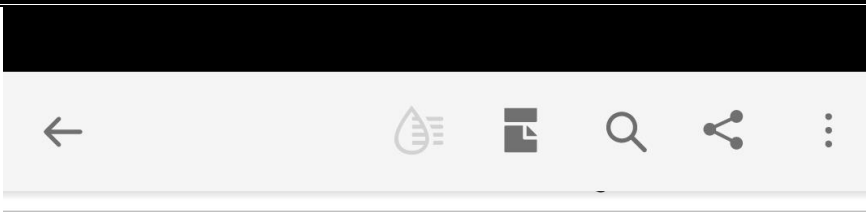

ASSOCIAÇÃO LAR DOS IDOSOS DE ALVARES MACHADO
 RUA CAMPOS SALES, 10 - 19160000 - CEP 19160000
 CENTRO
 ALVARES MACHADO (AG. 12)

energisa
 LIGADA NA SUA ENERGIA

ENERGISA SUL-SUDESTE - DISTRIBUIDORA DE ENERGIA S.A
 Rod. Assis Chateaubriand S/N, KM 455 - Bairro: Vila Matilde
 Presidente Prudente - SP CEP 13653-680
 CNPJ 07.282.377/0001-20 - Insc. Est. 562.405.084.11
 Nota Fiscal/Conta de Energia Eletrônica
 Série: U - NF: 040.250.26

Grupo/Subgr.: MTC-CONVENCIONAL BAIXA TENSÃO / B3
 Classe/Subcl.: COMERCIAL / OUTROS SERVIÇOS E OUTRAS ATIVIDADES
 Roteiro: 005 - 0012 - 01D - 4915
 Nº do Medidor: W7052656483
 MATRÍCULA: 91121-2022-9-7
 DOM. ENT.:
 LIGAÇÃO: TRIFÁSICO
 DOM. BANC.:
 CNPJ/CPF/RANI: 51.400.000/0001-10

Atendimento ao Cliente ENERGISA
 Ao ligar, tenha sempre em mãos a conta. **0800 701 0326** ligação gratuita
 Acesso: www.energisa.com.br

Emissão: 12/09/2022 Identificador para Débito Automático: 0000091121-4
 APRESENTAÇÃO DATA PREVISTA DA PRÓXIMA LEITURA UC - UNIDADE CONSUMIDORA
Setembro/2022 15/09/2022 10/10/2022 9/91121-4

DEMONSTRATIVO

CCI. Descrição	Quantidade	Tarifa s/ Tributos	Tarifa c/ Tributos	Valor Total (R\$)	Base Calc. ICMS (R\$)	% Aliq. ICMS	ICMS (R\$)	Base Calc. PIS/COFINS (R\$)	PIS/COFINS (R\$)	COFINS(R\$)
0001 Consumo em kWh	1.560,00	0,821950	0,787940	1.236,28	1.236,28	18	222,53	1.013,74	6,76	31,15
0001 Energia Atv. Injetada	1.126,00	0,621950	0,707350	-796,48	-383,10	18	-68,96	-727,52	-4,85	-22,35
Total:				439,80	853,18		153,57	286,22	1,91	8,80

CCI. Código de Classificação do Item

DISCRIMINAÇÃO	VALOR (R\$)	%
SERVICO DISTRIBUICAO ENERGISASS	56,26	12,80
COMPRA DE ENERGIA	126,57	28,79
SERVICO DE TRANSMISSAO	29,94	6,82
ENCARGOS SETORIAIS	86,65	19,71
IMPOSTOS DIRETOS E ENCARGOS	164,28	37,38
OUTROS SERVIÇOS	0,00	0,00
TOTAL	439,80	100,00

VENCIMENTO **22/09/2022** TOTAL A PAGAR **R\$ 439,80**

Reservado ao Fisco

551d.208e.f23e.1d65.135d.82e8.9378.731b

AUTENTICAÇÃO MECÂNICA

2

BANCO DO BRASIL S/A 001 - 9 00190.00009 03268.923004 41513.449177 3 91160000043980

LOCAL DE PAGAMENTO: **PAGAR PREFERENCIALMENTE NO BANCO DO BRASIL S/A**

BENEFICIÁRIO: **ENERGISA SUL-SUDESTE - DISTRIBUIDORA DE ENERGIA S.A.** CNPJ: 07.282.377/0001-20

ROD ASSIS CHATEAUBRIAND S/N, S/N - KM 455 - VILA MARIA - PRESIDENTE PRUDENTE / SP - CEP 13653-680

DATA DO DOCUMENTO: 12/09/2022 Nº DOCUMENTO: 91121-2022-09-7 ESPÉCIE DOC: DS ACEITE: N DATA DO PROCESSAMENTO: 12/09/2022

USO DO BANCO: CARTEIRA: 17 ESPÉCIE: R\$ QUANTIDADE: VALOR: (r) DESCONTOS/ABATIMENTOS

INSTRUÇÕES: OS VALORES DA MULTA/JUROS DE MORA POR ATRASO SÓ SERÃO COBRADOS NA PRIMEIRA FATURA APÓS O PAGAMENTO DESTA. TÍTULO SUJEITO A PROTESTO APÓS O VENCIMENTO. NÃO ACEITAMOS DEPÓSITO EM CONTA CORRENTE. CASO OCORRA, O MESMO NÃO QUITARÁ ESTA FATURA.

PAGADOR: ASSOCIAÇÃO LAR DOS IDOSOS DE ALVARES MACHADO
 RUA CAMPOS SALES, 10 - 19160000 - ALVARES MACHADO (AG. 12)
 PAGADOR(AVALISTA):

VENCIMENTO: 22/09/2022 AG.COD.BENEFICIÁRIO: 89230041513449 (r) VALOR DO DOCUMENTO: 439,80

(r) OUTRAS DEDUÇÕES (r) MORR/MULTA (r) OUTROS ACRESCIMOS (r) VALOR COBRADO

CPF/CNPJ: 51.400.000/0001-10

COD. DE BAIXA: AUTENTICAÇÃO MECÂNICA

Promocão 1 Ano Por Nós...
 Pague com QR Code do PIX e concorra a 1 Ano de Energia Grátis. Use seu app de pagamento favorito, escolha "Pagar com PIX", leia o QR Code abaixo e cadastre-se: www.anodeconta.com.br

Quer facilidade?
 Abra sua Conta Voltz - Energisa e tenha vantagens exclusivas!

Entenda melhor em contavoltz.com/ptx

Digitalizado com Cam

CANAL DE CONTATO	FATURAS EM ATRASO	ATENÇÃO
- Conto 2022 - Resolva os reconhecimentos - Resposta para o Brasil saber o que precisa. conto2022.lboe.gov.br	VENCIMENTO VALOR (R\$)	- UC com Miro Geração conforme REH 482/2012. - Saldo Acumulado: 0. A expirar no próximo dia: 0 - Leteira confirmada.



ASSOCIAÇÃO LAR DOS IDOSOS DE ALVARES MACHADO
 Rua Campos Salles, nº 10 – CEP 19.160-000 - Fone (018) 3273 - 1542
 Álvares Machado – SPCNPJ 51.400.000/0001-10
 E-mail: lardosidososdam@yahoo.com.br

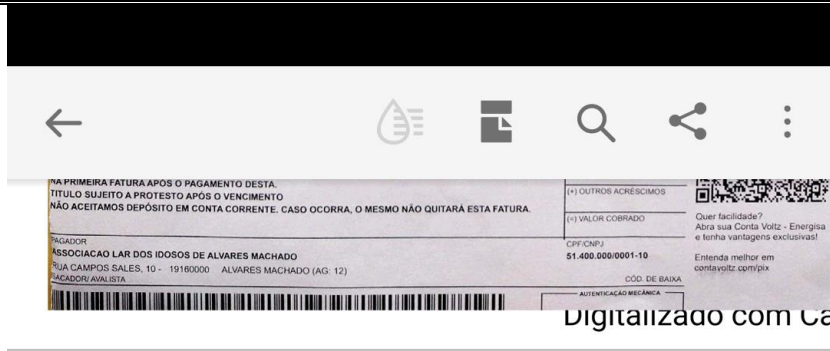

CANAL DE CONTATO

Conta 2022 - Reciba em reconhecimentos - Resposta para o Brasil
 saber o que precisa. conta2022.0ee.gov.br.

FATURAS EM ATRASO

VENCIMENTO VALOR (R\$)

ATENÇÃO

- LIC com Micro Geração conforme REH 482/2012.
 - Saldo Acumulado: 0. A exarar no próximo ciclo 0
 - Leitura confirmada

Consumo dos últimos treze meses

MÊS/ANO	PERÍODOS DE CONSUMO (KWH)			
	CONVENCIONAL	POBIA	RETURNEBENHO	FORA DE PORTA
SET/22	1569			
AGO/22	2388			
JUL/22	2009			
JUN/22	1803			
MAI/22	2076			
ABR/22	1716			
MAR/22	2115			
FEV/22	1757			
JAN/22	2004			
DEZ/21	1620			
NOV/21	1658			
OUT/21	1477			
SET/21	1593			

Estrutura do consumo

Leitura Anterior: 09/08/2022 Leitura Atual: 09/09/2022 Dias: 31 * K: Constante do Medidor

UN. Posição	Dados da leitura					Dados de consumo		
	Atual	Anterior	K	Perdas(%)	Fat. Pot.	Aj. Fator Pot	Medido	Faturado
KWH P	1.001.383,00	999.814,00	1	0			1.569,00	1.569,00
INJ P	1.126,00	0,00	1	0			1.126,00	1.126,00

Receba sua fatura por e-mail.

Mais comodidade para o seu dia a dia.

Cadastre-se em nossos canais:

Agências de Atendimento
 0800 701 0326 www.energisa.com.br

Indicadores de Qualidade

	LIMITES DA ANEEL	APURADO
DIC MENSAL	7,00	0,00
DIC TRIMESTRAL	0,00	0,00
DIC ANUAL	0,00	0,00
FIC MENSAL	4,00	0,00
FIC TRIMESTRAL	0,00	0,00
FIC ANUAL	0,00	0,00
DMIC	3,00	0,00
DICRI	13,00	

Conjunto: ALVARES MACHADO
 Referência: 07/2022
 Tensão Contratada:
 Limite Adequado: 117 a 133

DIC: n° de horas que o cliente ficou sem energia.
 FIC: n° de vezes que o cliente ficou sem energia.
 DMIC: duração, em horas, de maior interrupção de energia no período.
 DICRI: Duração da interrupção individual ocorrida em hora crítica.
 Possíveis valores individuais apurados acima dos padrões nesta unidade consumidora implicarão direito a compensação. E direito do consumidor solicitar qualquer tempo, a apuração dos indicadores de qualidade.

Você pode pagar sua fatura de energia nos seguintes lugares:

Locais para pagamento das contas de energia - Grupo A
 Qualquer agência bancária utilizando a ficha de compensação.

Locais para pagamentos das contas de energia - Grupo B
 Bancos (Débito Automático): BANCO DO BRASIL / BANCOOB - SICOOB / BRADESCO / CAIXA ECONÔMICA FEDERAL / ITAÚ / MERCANTIL DO BRASIL / SANTANDER / CREDICOAMO / SICREDI / BANCO INTER / BANCO ORIGINAL

Agentes credenciados
 BANCO DO BRASIL (CORRESPONDENTES BANCÁRIOS E BANCO PORTAL) / BRADESCO (CORRESPONDENTES BANCÁRIOS) / TRIBANCO / CAIXA ECONÔMICA FEDERAL (CASAS LOTÉRICAS E CAIXA AQUÍ) / SICREDI / BANCOOB - SICOOB / CREDICOAMO

Autoatendimento e internet
 BANCO DO BRASIL / BRADESCO / CAIXA ECONÔMICA FEDERAL / MERCANTIL DO BRASIL / SANTANDER / BANCO INTER / BANCOOB - SICOOB / ITAÚ / BANCO ORIGINAL / SICREDI / CREDICOAMO

CALL CENTER
 0800 701 0326
 24h ligação gratuita

Internet: www.energisa.com.br
 Atendimento: 0800 648 1783
 Ouvidoria Energisa: 0800 701 0324

Agentes Reguladores:
 ARSESP-SP - Agência Reguladora de Saneamento e Energia do Estado de São Paulo
 0800 727 0167 (ligação gratuita de telefones fixos e móveis)

ANEEL (Agência Nacional de Energia Elétrica)
 167 (ligação gratuita de telefones fixos e móveis)

Informações sobre condições gerais de fornecimento, tarifas, prazos, vencimentos e impostos encontram-se à disposição para consulta em nossas agências.

FIQUE ATENTO!

4

Digitalizado com Ca

ASSOCIAÇÃO LAR DOS IDOSOS DE ALVARES MACHADO
Rua Campos Salles, nº 10 – CEP 19.160-000 - Fone (018) 3273 - 1542
Álvares Machado – SPCNPJ 51.400.000/0001-10
E-mail: lardosidososdam@yahoo.com.br

Alvares Machado, 05 de Outubro de 2022.

JOSÉ FERNANDEZ FERREIRA
REPRESENTANTE LEGAL DA OSC

GISLAINE GIROTTI ZANONI
ASSISTENTE SOCIAL